

あこがれの『#無垢フロ』を、もっと身近に。

Muku Flooring.com

Flooring
&
Paneling

総合カタログ

vol.
29

#無垢フロで暮らす
#Living with solid flooring



建築業者向け無垢フローリング専門店

無垢フローリングドットコム



無垢とデザイン

木材と金属、異素材のコントラストが美しい、遊び心あふれる住宅

とにかくログハウスが大好き！という、兵庫県西宮市の株式会社OTA建築工房様。日本の気候、ログハウスの特性、それぞれを熟知され、住むほどに味わいと愛着を増す快適なお住まいを提案されています。

今回は、お客様のご要望でログハウスではなく現代的な住宅を手がけられ、ミャンマーチークのアンティーク加工品をご採用いただきました。

『木の王様』とも称され、その美観や耐久性、狂いの少なさなどで知られるミャンマーチーク材。こちらは節や割れの入ったワイルドグレードの基材にサンドブラスト加工を施し、木目の硬い部分を浮き立たせる『浮造り』仕上げにすることで、木材の素材感を強調し古材風の質感を付与したアンティーク加工品です。野性味と上品さをあわせ持ち、貫禄すら感じさせる佇まいは高樹齢のミャンマーチーク材ならではの。経年により深みを増す味わいも素晴らしい、「日々を過ごす喜び」を感じることが出来るフローリングです。

こちらのお家では、乾いたようなシャビリーな雰囲気強調するため、施工後の塗装はつや消しタイプのオイルを選択。階段の桁や手すりのスチール、キッチンステンレスなどの無機質な素材に対し、階段の「耳つき」の踏板やフローリング、アンティークの家具などが巧みに組み合わせられており、モダンな中にも遊び心と暖かみを感じさせる、絶妙なバランスを実現しています。



無垢とデザイン	002
施工事例集	006
#無垢フロの商品がお客様に届くまで	014
木の表情	016
材のグレード	017
経年変化について	018
フローリングの形状について	019
塗装について	020
特注塗装について	021
表面加工について	022

樹種別

インドネシア産チーク	硬さ ★★☆☆☆	026
ミャンマー産チーク	硬さ ★★☆☆☆	030
アメリカン・ブラック・チェリー	硬さ ★★☆☆☆	034
マホガニー	硬さ ★★☆☆☆	038
メルバウ	硬さ ★★☆☆☆	040
ピンカド	硬さ ★★☆☆☆	044
本花梨	硬さ ★★☆☆☆	046
オーク (ナラ)	硬さ ★★☆☆☆	048
アッシュ (タモ)	硬さ ★★☆☆☆	060
チェスナット (クリ)	硬さ ★★☆☆☆	062
バーチ (カバ)	硬さ ★★☆☆☆	064
サクラ (西南/東北)	硬さ ★★☆☆☆	068
メイプル	硬さ ★★☆☆☆	072
アメリカン・ブラック・ウォールナット	硬さ ★★☆☆☆	074
アジアン・ウォールナット	硬さ ★★☆☆☆	078
クク	硬さ ★★☆☆☆	080
ローズ	硬さ ★★☆☆☆	082
アルビジア	硬さ ★★☆☆☆	084
アカシア	硬さ ★★☆☆☆	086
国産杉	硬さ ★★☆☆☆	090
国産桧	硬さ ★★☆☆☆	094

レッドパイン/ボルドーパイン	硬さ ★★☆☆☆	098
バンブー (竹)	硬さ ★★☆☆☆	100
桐	硬さ ★★☆☆☆	102
古材		103

用途別

無垢床暖房フローリング	104
複合床暖房フローリング	106
ヘリンボーン	108
直貼りフローリング	110
直貼りフローリング (パーケットタイプ)	111
遮音フローリング	112
捨て貼り一体型 L-45 遮音マット	113
イージーフィット	114
レゾナカラーシリーズ	115
重ね貼り/重ね貼り施工指示書	116

壁・天井・加工

無垢パネリング	120
不燃ウォールパネル	122
突板パネリング	123
框・巾木	124
特殊塗装・特殊加工 価格表	126
積層材	128
ショールーム案内	130
メンテナンス	134
メンテナンスについて	138
施工について	139



A オーク(ナラ)
複合(突板)一枚もの
ワイルド【オスモ自然塗装】12×150×1818 OK8XS
株式会社 Re-style



C オーク(ナラ)乱尺
ワイルド【無塗装】15×150×乱尺
OK2LM+ワトコホワイト
向坂建築設計事務所

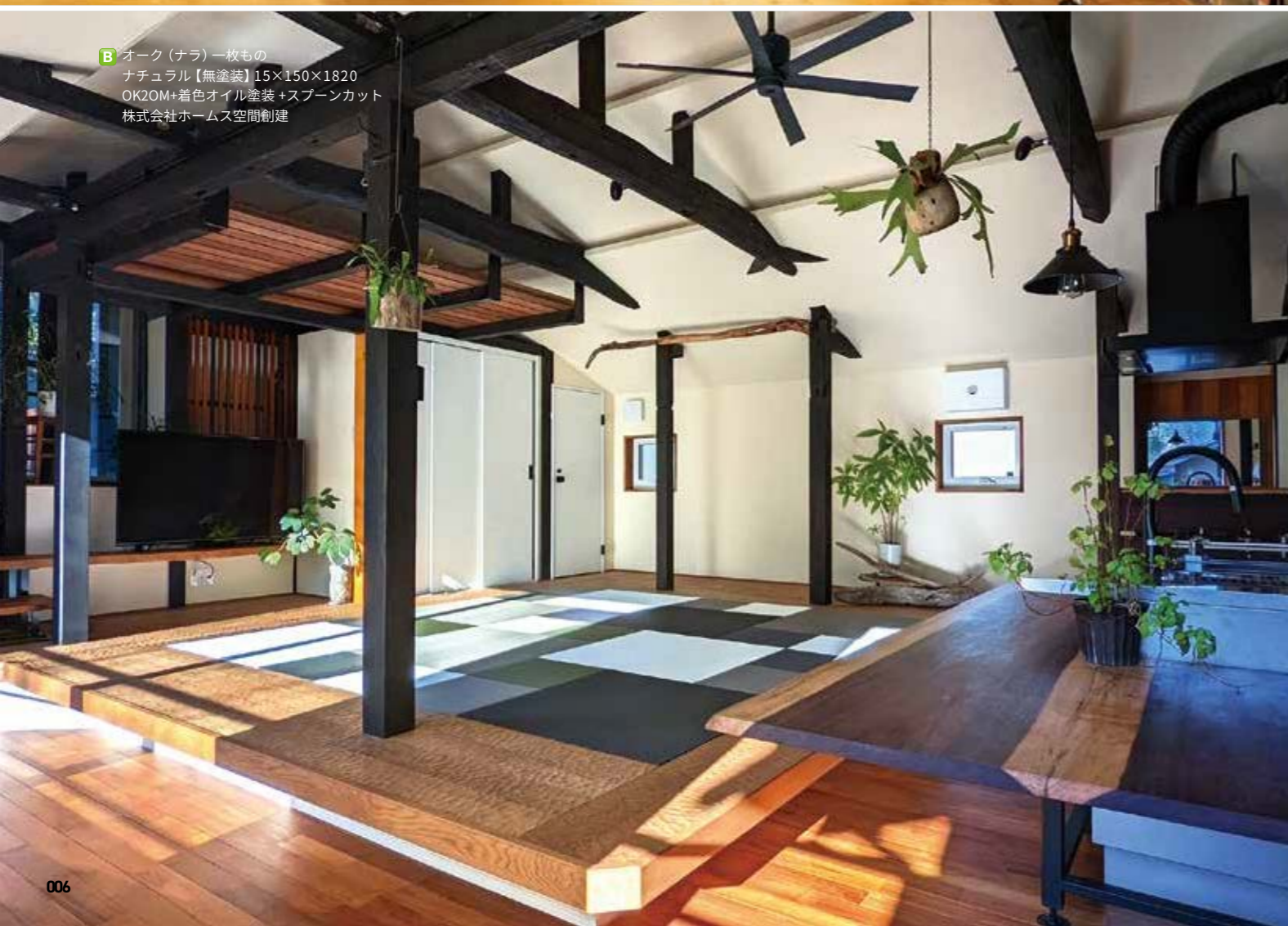

B オーク(ナラ)一枚もの
ナチュラル【無塗装】15×150×1820
OK20M+着色オイル塗装+スプーンカット
株式会社ホーム空間創建



D チークユニ(床暖房兼用)
ナチュラル【無塗装】15×90×1820
TE1UM+リボスアルドボス
株式会社ブルースタジオ

E マホガニーヘリンボーン
ナチュラル【無塗装】15×60×420
MH4HM+着色ウレタン塗装
美作製作



G アメリカンブラックウォールナット
L45遮音複合(突板)一枚もの(直貼対応)
ナチュラル BWS1T
株式会社スピーク



F アカンアユニワイルド【無塗装】
15×90×1820_AK1UM+リボスクリアオイル
柳杉羽目板 通常品(赤白)【無塗装】
12×105×1950 YSW1M
有限会社エイズイープラン

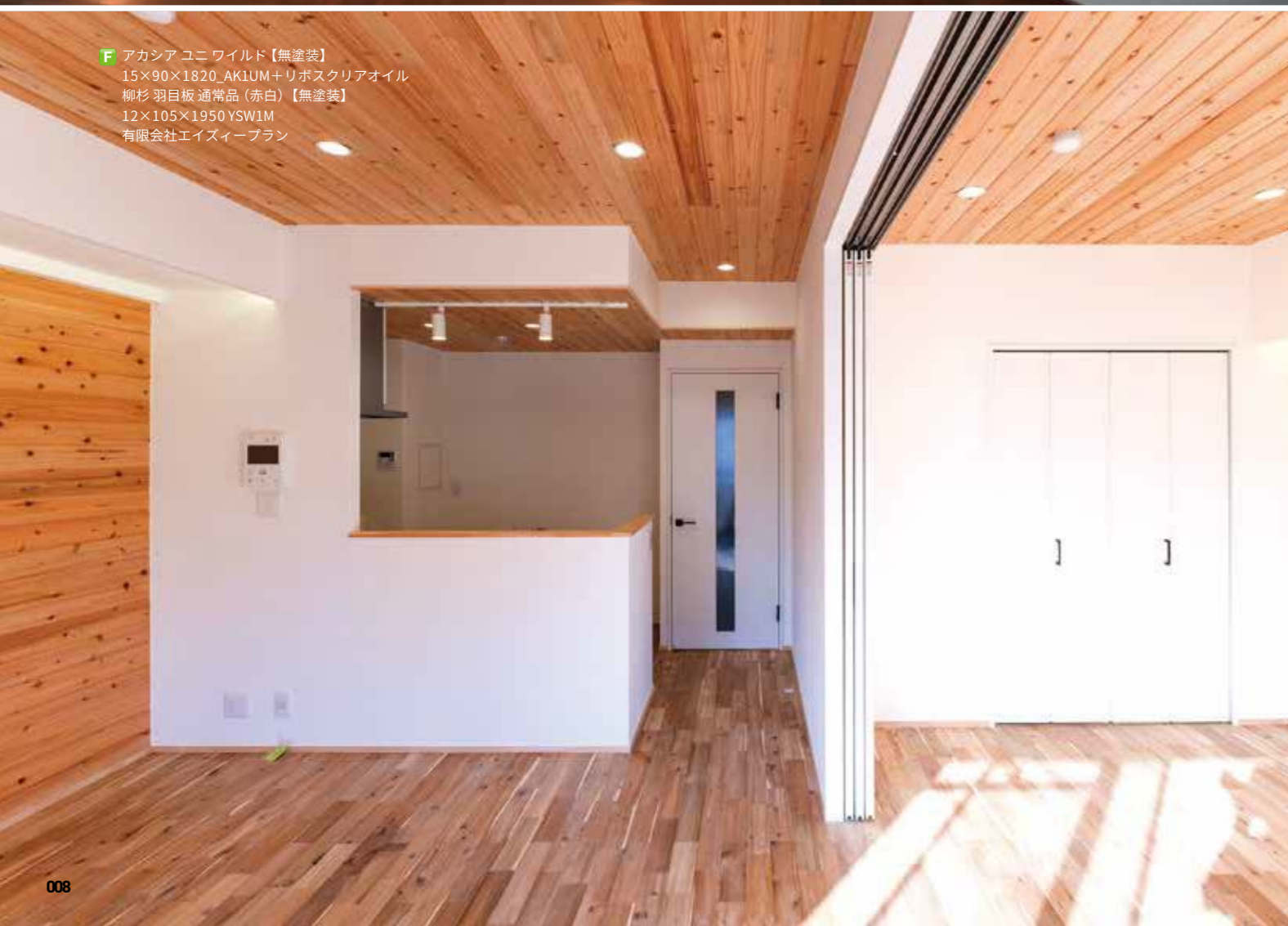

H オーク(ナラ)(ウォールナット色)
ユニワイルド
【ウォールナット植物オイル仕上げ】
15×90×1820 OK1FB



T オーク (ナラ) 複合 (挽板)
一枚もの (床暖房兼用)
ナチュラル【オスモ自然塗装】
12×120×909 OK60S



K アカシア ユニ
ワイルド【植物オイル仕上げ】
15×90×1820 AK1UO
キノエデザイン大阪



J アカシア (ウォールナット色) ユニワイルド
【ウォールナット植物オイル仕上げ】15×90×1820_AK1UB
株式会社ジェネシス



L ボルダーパイン 一枚もの バテ埋め、節あり
【無塗装】15×120×2000
BP10M+リボスクノスオイル
WEST POINT 成田屋



M 西南サクラユニ プレミアム
【オスモ自然塗装】
15×120×1820 SA3US
株式会社豊雀丘ビルダー販売



O オーク(ナラ) 複合(挽板)一枚もの(床暖房兼用)
ナチュラル【オスモ自然塗装】12×150×1818 OK8YS
ミライフホーム山形



N オーク(ナラ) 複合(挽板)スプーンカット
ナチュラル【無塗装】15×150×1818
OK8SM+オスモクリアオイル
株式会社谷口建築



P オーク(ナラ) ユニワイルド【オスモ自然塗装】
15×120×1820_OK2FS



#無垢フロの商品がお客様に届くまで

世界各地でそれぞれの環境に適応し、個性豊かにたくましく生育した木々。
 私たちは、そうした貴重な樹木を加工し、お客様のもとにお届けしています。
 日々の暮らしの『舞台』として、皆様とともに末永く時を刻んでいく床材が、
 どのような道りを経てやってくるのか。それをここでご紹介します。



私たちが扱う樹種は、おおよそ20から30種類ほど。国産材をはじめ、森林資源に恵まれた東南アジア各国や植林の盛んなヨーロッパ、優れた加工技術を誇る中国など、世界各地から商品を仕入れています。



現地に赴き、製造工場と親しくやりとりし、直接取引・自社輸入をおこなっていることが私たちの強み。長年にわたる実績と信頼関係があるからこそ、きめ細やかな商品開発と製造が可能になります。



稀少材の扱いが比較的安定してできるのも、現地との太いパイプがあればこそ。積み重ねてきた友好関係のお陰で、いち早く情報や材料を確保することができます。

木の部位ごとの名称と特徴

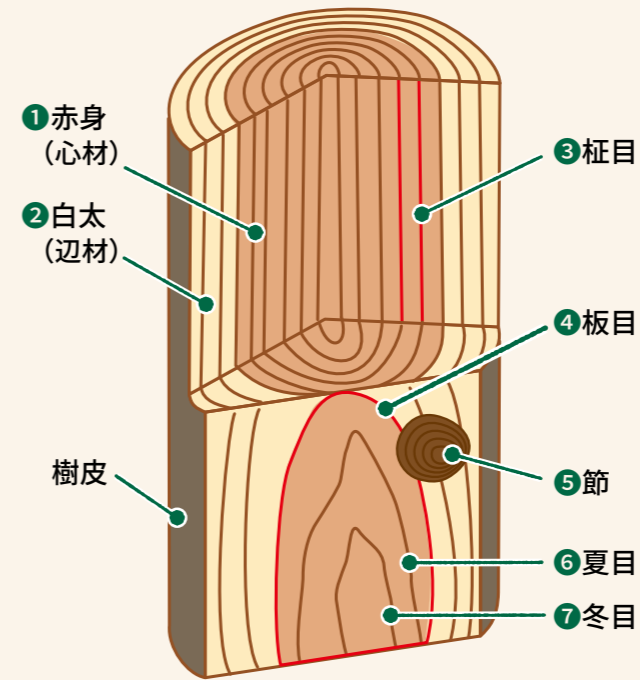

- ①赤身(心材)**
丸太の中心寄りの、色の濃い部分。既に成長を終えた細胞で構成され、外側(白太)よりも水を通しにくく、腐りにくいとされる。
- ②白太(辺材)**
丸太の外側寄りの、色の白っぽい部分。成長途中の部位で水分が多いため、赤身よりも調湿効果に優れるが、虫害や腐朽菌に弱いとされる。
- ③芯目面**
丸太の中心から放射方向に挽いた面で、通直な木目の板になる。1本の丸太から取れる量が限られるため、大量に切り出すことは難しい。
- ④板目面**
丸太の年輪に対して接線方向に挽いた面で、山形・タケノコ形の木目が現れる。芯目よりも伸縮や動きが大きいが、木目の個性や美しさが楽しめる。
- ⑤節(ふし)**
樹木の成長に伴い、内部に取り込まれた枝の部分。取り込まれた際の枝の状態により、生節・死節などと区別される。特に赤身部分に多い。
- ⑥夏目(早材、春目)**
年輪の、春～夏にかけての暖かい時期に成長した部分。成長が早いため年輪の幅が広く、冬目に比べて密度が低く、色味が明るい。
- ⑦冬目(晩材、秋目)**
年輪の、晩夏～秋にかけての寒い時期に成長した部分。成長が遅いため、年輪の幅が狭く、密度が高く、色味が濃い。



1
ここ日本から遠く離れた土地で育った樹木が、伐採され、製材され、姿を変えて私たちの元へとやってきました。考えれば考えるほど、なんと壮大な縁だろうかと思えるばかりです。



2
こちらは貯木場にて、メルバウの丸太とともに。これらの木々が積み重ねてきた時間に思いを馳せるたび、身が引き締まる思いがします。



3
まずは丸太を挽いて、板状に加工します。切ってみないと判らないことがたくさんありますが、職人さんの経験と勘をもとに、どうすればその丸太を無駄なく活かせるかを見極めながら製材していきます。



4
製材してサイズをそろえた木材を、KDルームと呼ばれる乾燥室で人工乾燥させます。反りや捻じれ、極端な伸縮が起きないように、できるだけ均一に乾燥させるのがポイントです。



5
乾燥が済んだ木材は、検品後、ユニットタイプの継ぎ合わせ(フィンガージョイント)加工やサネ加工、裏溝の加工といった工程を経て、フローリングの形状へと成形されます。



6
成形が済んだら、表面を研磨して整え、塗装の工程に入ります。大きな機械で塗装していきますが、要所要所で人の手が入り、目視で確認をして、できる限りエラーが出ないように気を配っています。



7
加工が終わると、仮並べをして最終確認をします。サネはスムーズにはまるか、精度はどうか、エラーはないか等、見て、触れて、商品の仕上がりが具合をチェックします。



8
検品が済んだら、いよいよ箱詰めです。板を重ね合わせ、まどめ、箱に入れ、封をして...と、いくつかのパートに分かれて丁寧かつスピーディーに梱包していきます。

日本へ!



9
必要な数量が揃ったところで、コンテナに積んで港へと移送します。ここから、日本へ向けての長い船旅を経て、お客様のもとにフローリングがやってきます。



10
国内では、数か所の倉庫に分けて商品を保管しています。世界各地の森林から、たくさんの方の手を経てつながった、貴重な資源。ここで新たな活躍の時を待っています。



木の表情

材のグレード

経年変化について

フローリングの形状に

塗装について

特注塗装について

表面加工について

節

樹木が光合成をおこなうために伸ばした枝が、幹の成長とともに内部に取り込まれて残ったものです。生きた状態で内部に取り込まれ、周辺の組織と結合しているものを『生節』、枯れた状態で取り込まれ、周辺の組織と離れているものを『死節』、ごく小さなものを『葉節』と呼びます。



かすり

木材に現れる線状あるいは斑点状の色むら部分を指します。狭義には樹木が鳥や虫などによりダメージを受けた際に、その部分を治そうと栄養分を集中させた跡を指しますが、樹脂が溜まった跡(ヤニ壺)、成長過程で取り込まれた鉱物線(ミネラルストリーク)などを総称する場合もあります。



源平

丸太の心材部分を『赤身』もしくは『赤太』、外側の辺材部分を『白太』と呼び、その赤身と白太が混在する木材を、源平合戦の旗の色(源氏:白旗、平氏:赤旗)にちなんで『源平』と呼びます。



白太

丸太の樹皮寄りの部分=外側の『辺材』を指し、心材部分に比べて色味が明るく白っぽいことから『白太』と呼びます。成長途中だった部分で水分が多いため、乾燥時に縮みやすいと言われます。大きな丸太の流通量が年々減少していることから、この白太部分が入らない材の入手も難しくなっています。



パテ埋め

死節や木材表面の割れ、生節の割れなどを、樹脂パテを使って補修しています。死節の部分を埋めておく、割れが広がらないように埋めておく、といった目的での処置になります。無塗装の状態では灰色ですが、塗装をかけると黒くなるパテを使用しています(一部、茶色のパテもあります)。



埋め木

国産材の工場では、死節の部分はパテ埋めせず、円形にくり抜いて、枝などを輪切りにした木の駒を埋めることで処理しており、これを『埋め木処理』といいます。最初は木肌との色差が目立ちますが、経年変化で生節との区別がつきにくくなります。



空

樹木の生育環境により偶発的に生じる、特徴的な木目を指して『空』と呼びます。ウォールナットの根空、栗の縮み空、メープルの鳥眼空、オークの虎斑、マホガニーやサペリのリボン空など、それぞれの材に特有の空が知られており、主に家具や楽器用材として珍重されています。



材のグレード

プレミアム

ごく小さな節や白太などは含まれますが、おおむね綺麗な部分だけを集めたグレードです。

ナチュラル

葉節や小節(こぶし)、プレミアムに比べて大きめの白太が入ります。樹種によってはかすりが入るものもあります。

ワイルド

大きな節やパテ埋め、大きな白太が含まれる、色幅も大きく出る、素材感の強く出たグレードです。

アンティーク

材の表面に浮造り加工やダメージ加工などを施し、古材風やアンティーク風に仕上げたグレードです。

無節(国産材)

生節や埋木が一切含まれないグレードで、1本の丸太から採れる量が非常に限られる、希少部位です。国産材の美しさを存分に味わえます。

上小節(国産材)

小さな生節と埋木が、板1枚につき数個だけ含まれるグレードです。来客のある部屋には無節を、家族だけのプライベートな空間には上小節を、といった使い分けがよく見られます。

通常品(国産材)

大小さまざまな節が含まれる、素材感の強いグレードです。死節の部分は埋木処理が施されていますので、安心して御使用頂けます。

節あり(パイン材)

パイン材のみに設定されたグレードで、生節・死節・入り皮・端部の欠けなどが含まれますが、パテ補修などはされていません。

材のグレード

経年変化について

フローリングの形状に

塗装について

特注塗装について

表面加工について

無料 カットサンプルをご希望の方は
フリーダイヤル
0120-97-4169 までお電話下さい。
 携帯の場合は0797-32-5191 FAXは0797-32-5192
 受付時間: 9:00~19:00

経年変化について

木材は、年月を経てその樹種特有の色味へと変化していきます。適切なお手入れにより、使い込むほどに味わいを増していく艶と風合いは、無垢材を生活に取り入れる大きな愉しみのひとつです。

※塗装の種類や使用条件により、経年変化の進み方は異なります。

色味が濃くなる樹種

オーク(ナラ)・パイン・西南サクラ・バーチ・メープル・メルバウ・栗・タモ・竹(ライト)



色味が和らぐ樹種

アメリカンブラックウォールナット・アジアブラックウォールナット・ローズ・本花梨・竹(ダーク)



色味が馴染んでくる樹種

インドネシアチーク・ミャンマーチーク・アカシア



色味の変化が早い樹種

アメリカンブラックチェリー・マホガニー・桐



フローリングの形状について

ユニ



ランダムな長さの木片を5~7枚ほど継ぎ合わせ、定尺(決まった長さ)の板に仕上げたフローリングです。小さな材でも有効活用でき、価格も抑えられるため、無垢フローリングの主流になっています。モザイク模様のような床面になるため、ピースごとの個性が悪目立ちせず、整った雰囲気になります。

乱尺



継ぎ無し一枚板で、長さがランダム(乱尺)なものを集めたフローリングです。様々な長さの板を組み合わせて施工するため、板どうしの継ぎ目が多く、素材感を活かした力強い雰囲気になります。貼る場所に応じて長さを調整できるため、ロスが少なく済むのも嬉しいところ。

一枚もの



大きな原木から切り出した、継ぎ無し・定尺の一枚板フローリングです。原木から切り出せる量が非常に限られるため、希少性が高く、流通状況も不安定な傾向にあります。幅広で製造されることが多いため、一枚一枚の個性が際立ち、くつろいだ雰囲気になります。

パーケット



いわゆる『寄木(よせぎ)張り』を表す言葉で、フローリングでは細幅の板を並べて正方形にしたタイプと、小さなピースを用いて幾何学模様を描いたデザインパーケットの2種類を指します。施工性向上のため、裏面にコンクリートスラブ直貼り用のカルブクッションがついたものが一般的です。

ヘリンボーン

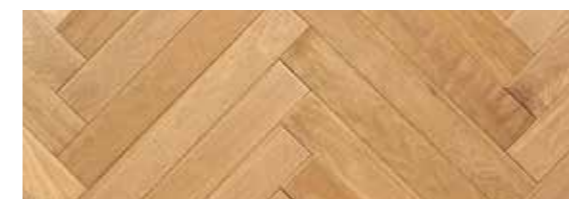

板をV字型に組み合わせて貼っていくタイプのフローリングで、「ニシン(herring)の骨(bone)」のような形状に由来する、寄木張りの一種です。施工に慣れが必要で、ロス分も通常より多く必要になりますが、他の貼り方にはない圧倒的な存在感、華やかな雰囲気が魅力です。

フレンチヘリンボーン



長方形ではなく、平行四辺形の板を組み合わせて貼っていくタイプのヘリンボーンです。特に貼り合わせる頂点の角度を45°にしたものを『フレンチ』ヘリンボーンと呼び、ルーヴル美術館のグランド・ギャラリーなどが特に有名です。通常のタイプよりもシャープで洗練された印象に仕上がります。

無料 カットサンプルをご希望の方は
宅配便にてお送り致します。
0120-97-4169 までお電話下さい。
携帯の場合は0797-32-5191 FAXは0797-32-5192
受付時間：9:00~19:00

木の表情
材のグレード
経年変化について
フローリングの形状に
塗装について
特注塗装について
表面加工について

塗装について

塗装の目的には大きく2つあります。ひとつは耐水性（余分な水分の吸収による膨張収縮を抑える、水濡れによるささくれが出にくいようにしたりする）と耐汚性を付与すること。もうひとつは木材の木目を際立たせ、ツヤを出すといった美観の向上です。特に、日常的に踏まれることになる床材は、内装のほかの部材に比べて耐久性を求められる環境下にありますので、塗装による保護が不可欠です。

塗料の種類としては、表面に膜を張りコーティングをする造膜系のものと、木材内部に染み込んで木材を保護する浸透系のものがあります。前者は適度な硬さと柔軟性を備えたウレタン樹脂を使用する『ウレタン塗装』、後者はワックス成分を含むオイルを使用する『オイル塗装（自然塗装）』が一般的です。

無垢フローリングドットコムでは下記の塗装を標準仕様としており、各国製造工場での塗装のほか、無塗装品に国内工場での塗装をかけることにより、幅広い御要望にお応えしています。

● オスモ自然塗装／植物オイル仕上げ（浸透系）

ワックス分を含むオイルを浸透させるタイプの塗装で、表面にはごく薄い皮膜を作るだけです。さらさらとした手触りや暖かみをダイレクトに感じることができます。

また、ウレタン塗装よりも経年による色変化が早く進むこと、傷も踏んでいるうちに馴染むことから、いわゆる「味が出る」ということが言われる塗装です。膜を張らない分、乾燥や摩耗により耐久性が落ちますので、定期的なワックスがけが必要な塗装です。

● ウレタン塗装（造膜系）

ウレタン樹脂でコーティングするタイプの塗装で、耐水性・耐汚性に優れ、ワックスがけも不要な反面、木材の表面に直接触れることができないため、「暖かみ」や「手触りの良さ」を感じることはできません。

また、樹脂のため、傷がつくと光の加減で多少目立ちます。着色塗装の際に色味のコントロールがしやすい、可塑剤により耐摩耗性を高める、滑りにくくするという機能を付与できるという利点があります。

植物オイル仕上げ



着色植物オイル仕上げ



調色ウレタン塗装



特注塗装について

標準のオイル塗装とは違うメーカーのオイルで仕上げたい、インテリアに合わせて自分に好みに着色したい、土足で使用するので摩耗に強い塗装にしたい、といった特注仕様にも対応しております。下記内容のほか、御要望がありましたら是非スタッフまでお気軽に御相談ください。

● 自然塗装

クリア塗装：オスモ、リボス、ワトコ、サンユー春風などからメーカー、品番を選択。

着色塗装：オスモ、リボス、ワトコ、サンユー春風などからメーカー、品番を選択。もしくは色見本をお預かりして特注色にて仕上げ

● ウレタン塗装

クリア塗装：つや感（3分つや、つや消し）を選択可能

着色塗装：色見本をお預かりして、特注色仕上げ

重歩行仕様：アルミナやセラミックの粉末を混ぜることで、耐摩耗性を強化します。着色塗装にも対応可能。

ノンスリップ：グリップ力を高めた表面仕上げにより、滑りにくく仕上げられています。着色塗装にも対応可能。つや感は150%つや消しのみになります。

● その他 特注塗装

蜜ロウワックス仕上げ、ガラス塗装など応相談



特注着色ウレタン塗装



オスモ ホワイトスブルース



ワトコダークウォールナット



重歩行ウレタン

木の表情
材のグレード
経年変化について
フローリングの形状に
塗装について
特注塗装について
表面加工について

木の表情
材のグレード
経年変化について
フローリングの形状に
塗装について
特注塗装について
表面加工について

表面加工について

滑らかに仕上げられ、使い込むうちに艶を増した木材の美しさは言わずもがな、建築においては、あえて荒々しい削りあとや特定のパターンを刻み込むことにより、人為的な凹凸の表情と自然素材のランダムな風合いとが絡みあう、唯一無二の意匠も非常に珍重されてきました。

無垢フローリングドットコムでは、レギュラー商品をベース（基材）にこうした表面加工を施し、愛でて愉しく、触れて心地良い、特別な床・壁材をご用意しています。

●浮造り(うづくり)加工 →P.127

経年変化で木材の軟らかい部分が痩せ（または摩耗し）、表面が凸凹になった古材のような表情を、ブラシ状の道具で削ることにより再現する加工です。一般的には針葉樹に用いられてきた技法ですが、現在は金属製のブラシなどを使用することにより、硬質な広葉樹にも加工が可能です。

光を柔らかく反射する、どこか懐かしい風合いと、さらさらした感触が心地良い仕上げですが、乾燥によるささくれのリスクは多少高まりますので、まめに様子を見てあげることがポイントです。

無垢フローリングドットコムでは、アジアンウォールナットやチーク、アカシアなどで加工済みの商品も扱っているほか、お好みの樹種への特注加工も承っております。材によって浮造り加工が映えにくいものもありますので、ご検討の際は担当スタッフまでお気軽にお尋ねください。



●なぐり(名栗)加工 →P.126



古くは奈良時代から存在したとも言われており、切り出した丸太を山から運び降ろす際に、虫害や腐食を避けるために表皮や白太を削り落としていた「はつり」の加工がルーツになっています。

「なぐり」という呼び名は、「腐りにくい材」として重用されてきた栗の材木に、職人が意匠性の高い刻みを入れていたものが評判を呼び、「名栗(なぐり)」と呼ばれて定着したと言われています。「殴る」という動作とかけた、言葉遊びの側面もあるようです。

お茶室や数寄屋建築の隆盛とともに、様々な形状の加工パターンが考案されました。



本来は、熟練の職人が道具と技術を使い分け、加工の難しい木材の個性を活かして削っていく非常に難易度の高い仕上げですが、無垢フローリングドットコムでは機械によりその仕上げを再現し、「ちょうな」や「いしがき」といった伝統的なパターンのほか、「さざなみ」や「ナイフカット」といった現代的で大胆なパターンにも対応しています。

数寄屋建築でも柱や手すりなどによく見られる通り、壁面や店舗の看板など、独特の陰影を活かした空間づくりに最適な加工です。

木の表情
材のグレード
経年変化について
フローリングの形状に
塗装について
特注塗装について
表面加工について



Q アカシア(ウォールナット色)ユニワールド
【ウォールナット植物オイル仕上げ】
15×90×1820 AK1UB



R オーク(ナラ)一枚ものナチュラル【無塗装】
15×150×1820 OK2OM+着色ウレタン塗装
株式会社シノハラ

一部床暖房対応商品です

樹種別

フローリング

パネリング

インドネシア産チーク



ユニ (床暖房兼用) ナチュラル【無塗装】15×90×1820 TE1UM+オスモクリアオイル 株式会社ジェネシス

インドネシア産チークは、『本チーク』と俗称されるミャンマー産チークの苗や種をインドネシアで植栽したもので、計画的に植林・伐採される、サステナブルで環境への負荷が少ないチーク材です。

植林材のためミャンマー産に比べて生育が早く、大径木になる前に伐採・製材するため綺麗な一枚板を取ることは困難ですが、インドネシアの高い加工技術もあって様々なタイプの商品を製造しています。生育環境の違いから、ミャンマー産と比較すると色味は明るめで、高い寸法安定性や耐久性、経年で美しく変化する木肌といった、チーク材特有の長所をしっかりと備えています。

- ▶ 硬さ ★★★★★
- ▶ 寸法安定性 ★★★★★
- ▶ 稀少性 ★★★★★
- ▶ 経年変化 赤褐色

ナチュラル

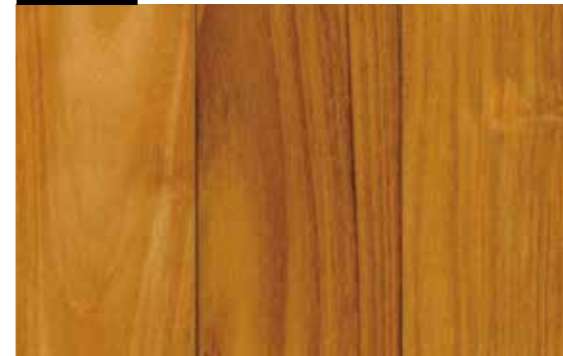

無塗装



塗装品

ユニ

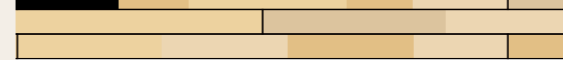

サイズ (mm) 15 × 90 × 1820
ケース 10枚 / 1.64㎡

品番	塗装	価格 (円)
TE1UM	無塗装	10,000 / ㎡ (16,400 / ケース)
TE1UU	ウレタン	11,430 / ㎡ (18,745 / ケース)
TE1UO	植物オイル仕上げ	11,430 / ㎡ (18,745 / ケース)
TE1US	オスモ自然塗装	12,860 / ㎡ (21,090 / ケース)

床暖房対応
60℃未満

Photo D hp.007

乱尺



サイズ (mm) 15 × 120 × 乱尺
ケース 1.51㎡

品番	塗装	価格 (円)
TE3RM	無塗装	12,860 / ㎡ (19,419 / ケース)
TE3RU	ウレタン	15,720 / ㎡ (23,737 / ケース)
TE3RS	オスモ自然塗装	15,720 / ㎡ (23,737 / ケース)

アンティークワイルド



無塗装



塗装品

ユニ



サイズ (mm) 15 × 90 × 1820
ケース 10枚 / 1.64㎡

品番	塗装	価格 (円)
TEAUM	無塗装	7,140 / ㎡ (11,710 / ケース)
TEAUO	植物オイル仕上げ	12,860 / ㎡ (21,090 / ケース)
TEAUS	オスモ自然塗装	11,430 / ㎡ (18,745 / ケース)

特殊加工
浮造り

床暖房対応
60℃未満

無料 カットサンプルをご希望の方は
宅配便にてお送り致します。
0120-97-4169 までお電話下さい。
携帯の場合は0797-32-5191 FAXは0797-32-5192
受付時間：9:00～19:00

- インドネシア産チーク
- ミャンマー産チーク
- アメリカン・ブラック・チェリー
- マホガニー
- メルバウ
- ピンカド
- 本花梨
- オーク (ナラ)
- アッシュ (タモ)
- チェスナット (クリ)
- バーチ (カバ)
- サクラ (西南 / 東北)
- メープル
- アメリカン・ブラック・ウォールナット
- アジアン・ウォールナット
- クク
- ローズ
- アルビジア
- アカシア
- 国産杉
- 国産松
- レッドバイン
ホルダーバイン
- バンブー (竹)
- 桐
- 古材
- 無垢床暖房
フローリング
- 複合床暖房
フローリング
- ヘリンボーン
- 直貼り
フローリング
- 直貼り
パーケット
- 遮音
フローリング
- 遮音マット
- イージー
フィット
- レゾナ
シリーズ
- 重ね貼り

インドネシア産チーク
ミャンマー産チーク
アメリカン・ブラック・チェリー
マホガニー
メルバウ
ピンカド
本花梨
オーク(ナラ)
アッシュ(タモ)
チェスナット(クリ)
パーチ(カバ)
サクラ(西南/東北)
メープル
アメリカン・ブラック・ウォールナット
アジア産・ウォールナット
クク
ローズ
アルビジア
アカシア
国産杉
国産松
レッドバイン ホルダーバイン
バンブー(竹)
桐
古材
無垢床暖房 フローリング
複合床暖房 フローリング
ヘリンボーン
直貼り フローリング
直貼り パーケット
遮音 フローリング
遮音マット
イージー フィット
レゾナ シリーズ
重ね貼り

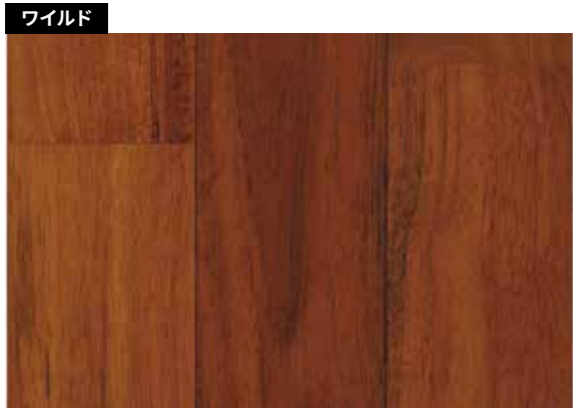

塗装品



塗装品



無塗装



ユニ

サイズ(mm) 15×90×1820
ケース 10枚/1.64㎡

品番	塗装	価格(円)
TEICT	着色つや消しウレタン	9,840/㎡(16,138/ケース)

床暖対応
60℃未満

ヘリンボーン

サイズ(mm) 15×60×420
ケース 65枚/1.64㎡

品番	塗装	価格(円)
TEAHM	無塗装	14,290/㎡(23,436/ケース)
TEAHU	ウレタン	15,720/㎡(25,781/ケース)
TEAHS	オスモ自然塗装	18,580/㎡(30,471/ケース)

サイズ(mm) 7×95×1800
ケース 8枚/1.368㎡

品番	塗装	価格(円)
TEWFO	植物油仕上げ	9,980/㎡(13,653/ケース)

サイズ(mm) 6.2(0.2)×120×1820
ケース 14枚/3.06㎡

品番	塗装	価格(円)
TWW1M	無塗装	16,200/㎡(49,572/ケース)
TWW1T	つや消しウレタン	17,490/㎡(53,519/ケース)



塗装品



塗装品

パーケット

サイズ(mm) 15×280×280
ケース 20枚/1.57㎡

品番	塗装	価格(円)
TE1PM	無塗装	14,290/㎡(22,435/ケース)
TE1PS	オスモ自然塗装	18,580/㎡(29,171/ケース)

直貼り

サイズ(mm) 20×170×750
ケース 10枚/1.28㎡

品番	塗装	価格(円)
TWW3U	ウレタン	15,720/㎡(20,122/ケース)



乱尺 ナチュラル【オスモ自然塗装】15×120×乱尺 TE3RS 株式会社スマサガ不動産

無料 カットサンプルをご希望の方は
宅配便にてお送り致します。
0120-97-4169 までお電話下さい。
携帯の場合は0797-32-5191 FAXは0797-32-5192
受付時間：9:00～19:00

ミャンマー産チーク



ユニ (床暖房兼用) プレミアム【オスモ自然塗装】15×90×1820 MT1US 翔建ホーム株式会社

チーク材はウォールナット、マホガニーと並び『世界三大銘木』のひとつとして有名で、特にミャンマー産チークは『本チーク』と呼ばれ、古来より珍重されてきました。世界的な人気により乱伐が進み、現在は厳しく輸出量が制限されている貴重な銘木です。

本国の仏教寺院や宮殿、豪華客船、日本の国会議事堂や高級ホテルなど、数多の歴史と格式のある建造物に使用されています。木肌の美しさ、寸法安定性の高さに加えて、菌害・虫害にも極めて強く、油分が豊富で耐水性に優れているといった数々の美点から、『木の王様』とも称されています。経年で灰褐色～茶褐色の素地が赤みを増し、特徴的な黒い筋(ドレイン)が薄れて、高樹齢木ならではのワイルドな表情が少しずつ落ち着き、高級感を増していきます。

- ▶ 硬さ ★★★★★☆
- ▶ 寸法安定性 ★★★★★★
- ▶ 稀少性 ★★★★★☆
- ▶ 経年変化 赤褐色



無塗装



塗装品

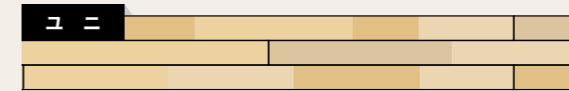

サイズ(mm) 15×90×1820
ケース 10枚/1.64㎡

品番	塗装	価格(円)
MT1UM	無塗装	14,290/㎡(23,436/ケース)
MT1UU	ウレタン	17,150/㎡(28,126/ケース)
MT1US	オスモ自然塗装	17,150/㎡(28,126/ケース)

床暖房対応
60℃未満



サイズ(mm) 15×150×乱尺
ケース 1.62㎡/ケース

品番	塗装	価格(円)
MT2RM	無塗装	20,720/㎡(33,566/ケース)
MT2RU	ウレタン	23,580/㎡(38,200/ケース)
MT2RS	オスモ自然塗装	23,580/㎡(38,200/ケース)

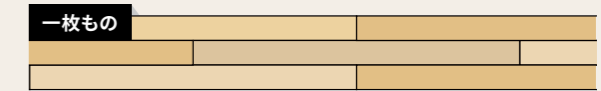

※一枚ものはナチュラルグレードです。

サイズ(mm) 15×90×1820
ケース 10枚/1.64㎡

品番	塗装	価格(円)
MT1OM	無塗装	25,870/㎡(42,427/ケース)
MT1OU	ウレタン	28,730/㎡(47,117/ケース)
MT1OS	オスモ自然塗装	28,730/㎡(47,117/ケース)

床暖房対応
60℃未満

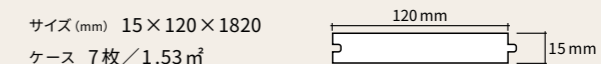

サイズ(mm) 15×120×1820
ケース 7枚/1.53㎡

品番	塗装	価格(円)
MT3OM	無塗装	28,870/㎡(44,171/ケース)
MT3OU	ウレタン	31,730/㎡(48,547/ケース)
MT3OS	オスモ自然塗装	31,730/㎡(48,547/ケース)

床暖房対応
60℃未満



サイズ(mm) 15×150×1820
ケース 6枚/1.64㎡

品番	塗装	価格(円)
MT2OM	無塗装	32,720/㎡(53,661/ケース)
MT2OU	ウレタン	35,580/㎡(58,351/ケース)
MT2OS	オスモ自然塗装	35,580/㎡(58,351/ケース)

床暖房対応
60℃未満

無料 カットサンプルをご希望の方は
宅配便にてお送り致します。
※送料は別途です。
0120-97-4169 までお電話下さい。
携帯の場合は0797-32-5191 FAXは0797-32-5192
受付時間：9:00～19:00

- インドネシア産チーク
- ミャンマー産チーク
- アメリカン・ブラック・チェリー
- マホガニー
- メルバウ
- ピンカド
- 本花梨
- オーク(ナラ)
- アッシュ(タモ)
- チェスナット(クリ)
- バーチ(カバ)
- サクラ(西南/東北)
- メープル
- アメリカン・ブラック・ウォールナット
- アジアン・ウォールナット
- クク
- ローズ
- アルビジア
- アカシア
- 国産杉
- 国産松
- レッドバイン
ボルドーバイン
- ハンブー(竹)
- 桐
- 古材
- 無垢床暖房
フローリング
- 複合床暖房
フローリング
- ヘリンボーン
- 直貼り
フローリング
- 直貼り
パーケット
- 遮音
フローリング
- 遮音マット
- イージー
フィット
- レゾナ
シリーズ
- 重ね貼り

インドネシア産チーク
ミャンマー産チーク
アメリカン・ブラック・チェリー
マホガニー
メルバウ
ピンカド
本花梨
オーク (ナラ)
アッシュ (タモ)
チェスナット (クリ)
バーチ (カバ)
サクラ (西南/東北)
メープル
アメリカン・ブラック・ウォールナット
アジアン・ウォールナット
クク
ローズ
アルビジア
アカシア
国産杉
国産松
レッドバイン ホルダーバイン
バンブー (竹)
桐
古材
無垢床暖房 フローリング
複合床暖房 フローリング
ヘリンボーン
直貼り フローリング
直貼り パーケット
遮音 フローリング
遮音マット
イージー フィット
レゾナ シリーズ
重ね貼り

アンティーク ワイルド



無塗装

一枚もの

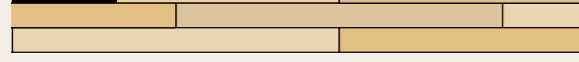

サイズ (mm) 15 × 150 × 1820
ケース 6枚 / 1.64㎡

品番	塗装	価格 (円)
MT2AM	無塗装	23,600 / ㎡ (38,704 / ケース)

特殊加工
浮造り

プレミアム / ヘリンボーン



塗装品

ヘリンボーン



サイズ (mm) 15 × 60 × 420
ケース 65枚 / 1.64㎡

品番	塗装	価格 (円)
MT5HM	無塗装	19,810 / ㎡ (32,488 / ケース)
MT5HU	ウレタン	24,100 / ㎡ (39,524 / ケース)
MT5HS	オスモ自然塗装	24,100 / ㎡ (39,524 / ケース)

ナチュラル / L45 遮音複合直貼り (突板)



塗装品

一枚もの

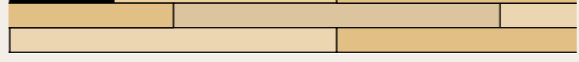

サイズ (mm) 14.2 (0.6) × 145 × 900
ケース 24枚 / 3.13㎡

品番	塗装	価格 (円)
MTS1T	つや消しウレタン	17,020 / ㎡ (53,273 / ケース)

直貼り

ナチュラル / 複合 (挽板)



塗装品

一枚もの

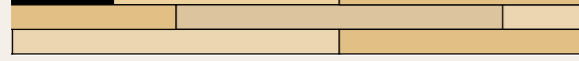

サイズ (mm) 12 (2) × 120 × 909
ケース 15枚 / 1.64㎡

品番	塗装	価格 (円)
MT6OS	オスモ自然塗装	14,290 / ㎡ (23,436 / ケース)

床暖対応
60℃未満

ナチュラル / 複合 (挽板)



塗装品

一枚もの

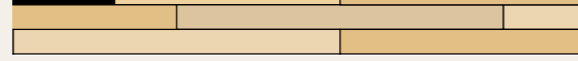

サイズ (mm) 12 (2) × 150 × 1818
ケース 6枚 / 1.64㎡

品番	塗装	価格 (円)
MT8OS	オスモ自然塗装	18,020 / ㎡ (29,553 / ケース)

床暖対応
60℃未満



無料 カットサンプルをご希望の方は
宅配便にてお送り致します。
0120-97-4169 までお電話下さい。
携帯の場合は0797-32-5191 FAXは0797-32-5192
受付時間：9:00～19:00

インドネシア産チーク
ミャンマー産チーク
アメリカン・ブラック・チェリー
マホガニー
メルバウ
ピンカド
本花梨
オーク (ナラ)
アッシュ (タモ)
チェスナット (クリ)
バーチ (カバ)
サクラ (西南/東北)
メープル
アメリカン・ブラック・ウォールナット
アジアン・ウォールナット
クク
ローズ
アルビジア
アカシア
国産杉
国産松
レッドバイン ホルダーバイン
バンブー (竹)
桐
古材
無垢床暖房 フローリング
複合床暖房 フローリング
ヘリンボーン
直貼り フローリング
直貼り パーケット
遮音 フローリング
遮音マット
イージー フィット
レゾナ シリーズ
重ね貼り

複合 (挽板) 一枚もの (床暖房兼用) ナチュラル【オスモ自然塗装】12×150×1818 MT8OS 株式会社空間社

• American Black Cherry

アメリカン・ブラック・チェリー



ユニ ナチュラル【ウレタン】15×90×1820 AC3UU

お花見の桜と同じバラ科サクラ属のアメリカンブラックチェリーは、メープルやブラックウォールナットと同様の散孔材で、ずっと触っていたくなるようなきめ細かくなめらかな木肌が特徴です。

赤黒い実をつけることから『ブラック』チェリーと呼ばれており、経年変化前の材は淡紅色で木目が強く感じますが、短期間で飴色へと劇的に変化し、それに伴って木目の印象が落ち着いて暖かく上品な雰囲気になっていきます。同じ暖色系のマホガニーやチークと並び、その手触り、経年変化による美しい色合い、使い込むほどに艶を増す木肌などから、内装材や高級家具用として非常に高い人気を誇る木材です。

- ▶ **硬さ** ★★★★★
- ▶ **寸法安定性** ★★★★★
- ▶ **稀少性** ★★★★★
- ▶ **経年変化** 濃い赤褐色

ナチュラル



無塗装



塗装品

ユニ

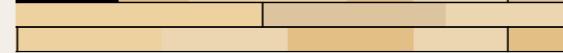

サイズ (mm) 15 × 90 × 1820

ケース 10 枚 / 1.64 m²

品番	塗装	価格 (円)
AC3UM	無塗装	14,290 / m ² (23,436 / ケース)
AC3UU	ウレタン	17,150 / m ² (28,126 / ケース)
AC3US	オスモ自然塗装	17,150 / m ² (28,126 / ケース)

サイズ (mm) 15 × 120 × 1820

ケース 7 枚 / 1.53 m²

品番	塗装	価格 (円)
AC2UM	無塗装	17,090 / m ² (26,148 / ケース)
AC2UU	ウレタン	19,950 / m ² (30,524 / ケース)
AC2US	オスモ自然塗装	19,950 / m ² (30,524 / ケース)

ナチュラル/複合(挽板)



塗装品

一枚もの



サイズ (mm) 12 (2) × 130 × 1818

ケース 7 枚 / 1.65 m²

品番	塗装	価格 (円)
AC9OS	オスモ自然塗装	14,290 / m ² (23,579 / ケース)

無料 カットサンプルをご希望の方は
宅配便にてお送り致します。
0120-97-4169 までお電話下さい。
携帯の場合は0797-32-5191 FAXは0797-32-5192
受付時間：9:00～19:00

- インドネシア産 チーク
- ミャンマー産 チーク
- アメリカン・ブラック・チェリー
- マホガニー
- メルバウ
- ピンカド
- 本花梨
- オーク (ナラ)
- アッシュ (タモ)
- チェスナット (クリ)
- バーチ (カバ)
- サクラ (西南/東北)
- メープル
- アメリカン・ブラック・ウォールナット
- アジアン・ウォールナット
- クク
- ローズ
- アルビジア
- アカシア
- 国産杉
- 国産松
- レッドバイン
ボルドーバイン
- バンブー (竹)
- 桐
- 古材
- 無垢床暖房
フローリング
- 複合床暖房
フローリング
- ヘリンボーン
- 直貼り
フローリング
- 直貼り
パーケット
- 遮音
フローリング
- 遮音マット
- イージー
フィット
- レゾナ
シリーズ
- 重ね貼り

インドネシア産チーク
ミャンマー産チーク
アメリカン・ブラック・チェリー
マホガニー
メルバウ
ピンカド
本花梨
オーク(ナラ)
アッシュ(タモ)
チェスナット(クリ)
バーチ(カバ)
サクラ(西南/東北)
メープル
アメリカン・ブラック・ウォールナット
アジアン・ウォールナット
クク
ローズ
アルビジア
アカシア
国産杉
国産桧
レッドバイン ホルダーバイン
バンブー(竹)
桐
古材
無垢床暖房 フローリング
複合床暖房 フローリング
ヘリンボーン
直貼り フローリング
直貼り パーケット
遮音 フローリング
遮音マット
イージー フィット
レゾナ シリーズ
重ね貼り



ナチュラル/不燃ウォールパネル

塗装品
サイズ(mm) 6.2(0.2)×120×1820
ケース 14枚/3.06㎡

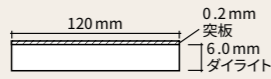

品番	塗装	価格(円)
ACW1M	無塗装	13,560/㎡(41,494/ケース)
ACW1T	つや消しウレタン	14,840/㎡(45,410/ケース)



ナチュラル/複合(突板)パネリング

塗装品
サイズ(mm) 5.9(0.2)×90×1820
ケース 19枚/3.11㎡

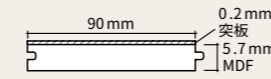

品番	塗装	価格(円)
ACPAT	つや消しウレタン	7,140/㎡(22,205/ケース)



複合(挽板)一枚もの(床暖房兼用) ナチュラル【オスモ自然塗装】12×130×1818 AC90S 向坂建築設計事務所

無料 カットサンプルをご希望の方は
宅配便にてお送り致します。
0120-97-4169 までお電話下さい。
携帯の場合は0797-32-5191 FAXは0797-32-5192
受付時間：9:00～19:00



複合(挽板)一枚もの(床暖房兼用) ナチュラル【オスモ自然塗装】12×130×1818 AC90S 株式会社バレッジス

インドネシア産チーク
ミャンマー産チーク
アメリカン・ブラック・チェリー
マホガニー
メルバウ
ピンカド
本花梨
オーク(ナラ)
アッシュ(タモ)
チェスナット(クリ)
バーチ(カバ)
サクラ(西南/東北)
メープル
アメリカン・ブラック・ウォールナット
アジアン・ウォールナット
クク
ローズ
アルビジア
アカシア
国産杉
国産桧
レッドバイン ホルダーバイン
バンブー(竹)
桐
古材
無垢床暖房 フローリング
複合床暖房 フローリング
ヘリンボーン
直貼り フローリング
直貼り パーケット
遮音 フローリング
遮音マット
イージー フィット
レゾナ シリーズ
重ね貼り

• Mahogany

マホガニー



乱尺 ナチュラル【オスモ自然塗装】15×120×乱尺 MH1RS 有限会社楓装飾

世界三大銘木のひとつとして古くから珍重されるマホガニーは、優れた寸法安定性、加工性の良さ、菌や虫への耐久性の高さに加え、浮かび上がる様々な杓目、経年で深まる色合い、使い込むほど艶を増す美しい木肌などから、高級家具や指物細工、内装材、楽器、彫刻などに広く用いられてきました。

その数々の美点から乱伐が繰り返されたため、現在はワシントン条約で厳しく取引が制限されています。希少価値の高さから様々な近似種・類似種が市場に流通するなか、無垢フローリングドットコムでは「緑の黄金」として特に珍重されたホンジュラスマホガニーの苗木をルーツとする、インドネシア産の植林マホガニー材を採用しています。

- ▶ 硬さ ★★★★★
- ▶ 寸法安定性 ★★★★★
- ▶ 稀少性 ★★★★★
- ▶ 経年変化 濃い赤褐色

ナチュラル



無塗装



塗装品

ユニ

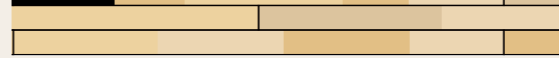

サイズ(mm) 15×90×1820
ケース 10枚/1.64㎡

品番	塗装	価格(円)
MH1UM	無塗装	11,430/㎡(18,745/ケース)
MH1US	オスモ自然塗装	14,290/㎡(23,436/ケース)

乱尺

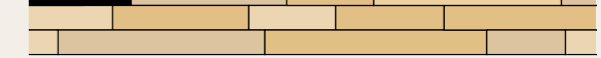

サイズ(mm) 15×120×乱尺
ケース 1.51㎡

品番	塗装	価格(円)
MH1RM	無塗装	12,860/㎡(19,419/ケース)
MH1RS	オスモ自然塗装	15,720/㎡(23,737/ケース)

ナチュラル/ヘリンボーン



塗装品

通常品(赤白)/羽目板



無塗装

ヘリンボーン



サイズ(mm) 15×60×420
ケース 65枚/1.64㎡

品番	塗装	価格(円)
MH4HM	無塗装	10,000/㎡(16,400/ケース)
MH4HS	オスモ自然塗装	14,290/㎡(23,436/ケース)

Photo 008

通常品(赤白)/羽目板

サイズ(mm) 10×90×1800
ケース 10枚/1.62㎡

品番	塗装	価格(円)
MHW1M	無塗装	10,570/㎡(17,123/ケース)

無料 カットサンプルをご希望の方は
宅配便にてお送り致します。
0120-97-4169 までお電話下さい。
携帯の場合は0797-32-5191 FAXは0797-32-5192
受付時間: 9:00~19:00

- インドネシア産チーク
- ミャンマー産チーク
- アメリカン・ブラック・チェリー
- マホガニー
- メルバウ
- ピンカド
- 本花梨
- オーク(ナラ)
- アッシュ(タモ)
- チェスナット(クリ)
- パーチ(カバ)
- サクラ(西南/東北)
- メープル
- アメリカン・ブラック・ウォールナット
- アジアン・ウォールナット
- クク
- ローズ
- アルビジア
- アカシア
- 国産杉
- 国産松
- レッドバイン
- ボルドーバイン
- ハンブー(竹)
- 桐
- 古材
- 無垢床暖房フローリング
- 複合床暖房フローリング
- ヘリンボーン
- 直貼りフローリング
- 直貼りパーケット
- 遮音フローリング
- 遮音マット
- イージーフィット
- レゾナシリーズ
- 重ね貼り

メルbau



ユニ(低温式床暖房兼用) ナチュラル【オスモ自然塗装】15×90×1820 ST1US

メルbauは東南アジアの島々からニューギニアを中心に、マダガスカルやオーストラリアに至るまで広く分布している、マメ科の樹木の一つです。

『太平洋鉄木』という異名の通り、極めて重硬で耐久性に優れており、シロアリやフナクイムシにも強いため、欧州やオーストラリアではデッキ材としても非常に人気が高い樹種です。木肌はやや粗い傾向ですが木目はおとなしく、波状の杓目が浮かび上がることもあり、淡黄色～赤みを帯びた暗褐色の色調とあいまって、上品な高級感を演出します。日本国内での知名度は高くないものの、重硬だけでなく寸法安定性も高い、非常に優れた良材です。

▶ 硬さ	★★★★★
▶ 寸法安定性	★★★★★
▶ 稀少性	★★★☆☆
▶ 経年変化	濃い赤褐色

ナチュラル



無塗装



着色ウレタン

ユニ



サイズ(mm) 15×90×1820

ケース 10枚/1.64㎡

品番	塗装	価格(円)
ST1UM	無塗装	9,720/㎡(15,941/ケース)
ST1US	オスモ自然塗装	12,580/㎡(20,631/ケース)
ST1UK	調色ウレタン	14,010/㎡(22,976/ケース)



塗装品

一枚もの

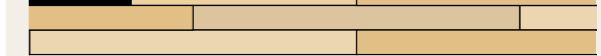

サイズ(mm) 15×90×1820

ケース 10枚/1.64㎡

品番	塗装	価格(円)
ST1OM	無塗装	11,430/㎡(18,745/ケース)
ST1OS	オスモ自然塗装	14,290/㎡(23,436/ケース)
ST1OK	調色ウレタン	15,720/㎡(25,781/ケース)



サイズ(mm) 15×150×1820

ケース 6枚/1.64㎡

品番	塗装	価格(円)
ST2OM	無塗装	14,290/㎡(23,436/ケース)
ST2OS	オスモ自然塗装	17,150/㎡(28,126/ケース)
ST2OK	調色ウレタン	18,580/㎡(30,471/ケース)



- インドネシア産 チーク
- ミャンマー産 チーク
- アメリカン・ブラック・チェリー
- マホガニー
- メルbau**
- ピンカド
- 本花梨
- オーク(ナラ)
- アッシュ(タモ)
- チェスナット(クリ)
- バーチ(カバ)
- サクラ(西南/東北)
- メープル
- アメリカン・ブラック・ウォールナット
- アジアン・ウォールナット
- クク
- ローズ
- アルビジア
- アカシア
- 国産杉
- 国産松
- レッドバイン
- ボルドーバイン
- バンブー(竹)
- 桐
- 古材
- 無垢床暖房フローリング
- 複合床暖房フローリング
- ヘリンボーン
- 直貼りフローリング
- 直貼りパーケット
- 遮音フローリング
- 遮音マット
- イージーフィット
- レゾナシリーズ
- 重ね貼り

無料 カットサンプルをご希望の方は
宅配便にてお送り致します。
0120-97-4169 までお電話下さい。
携帯の場合は0797-32-5191 FAXは0797-32-5192
受付時間: 9:00~19:00

インドネシア産チーク
ミャンマー産チーク
アメリカン・ブラック・チェリー
マホガニー
メルバウ
ピンカド
本花梨
オーク(ナラ)
アッシュ(タモ)
チェスナット(クリ)
バーチ(カバ)
サクラ(西南/東北)
メープル
アメリカン・ブラック・ウォールナット
アジアン・ウォールナット
クク
ローズ
アルビジア
アカシア
国産杉
国産桧
レッドバイン ボルドーバイン
バンブー(竹)
桐
古材
無垢床暖房 フローリング
複合床暖房 フローリング
ヘリンボーン
直貼り フローリング
直貼り パーケット
遮音 フローリング
遮音マット
イージー フィット
レゾナ シリーズ
重ね貼り

ナチュラル/ヘリンボーン



塗装品

ヘリンボーン



サイズ(mm) 15×60×420
ケース 65枚/1.64㎡

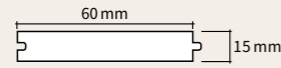

品番	塗装	価格(円)
ST4HM	無塗装	10,000/㎡(16,400/ケース)
ST4HK	調色ウレタン	15,720/㎡(25,781/ケース)
ST4HS	オスモ自然塗装	14,290/㎡(23,436/ケース)

羽目板



無塗装

サイズ(mm) 7×88×1800
ケース 10枚/1.58㎡

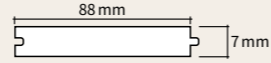

品番	塗装	価格(円)
STW1M	無塗装	10,570/㎡(16,701/ケース)

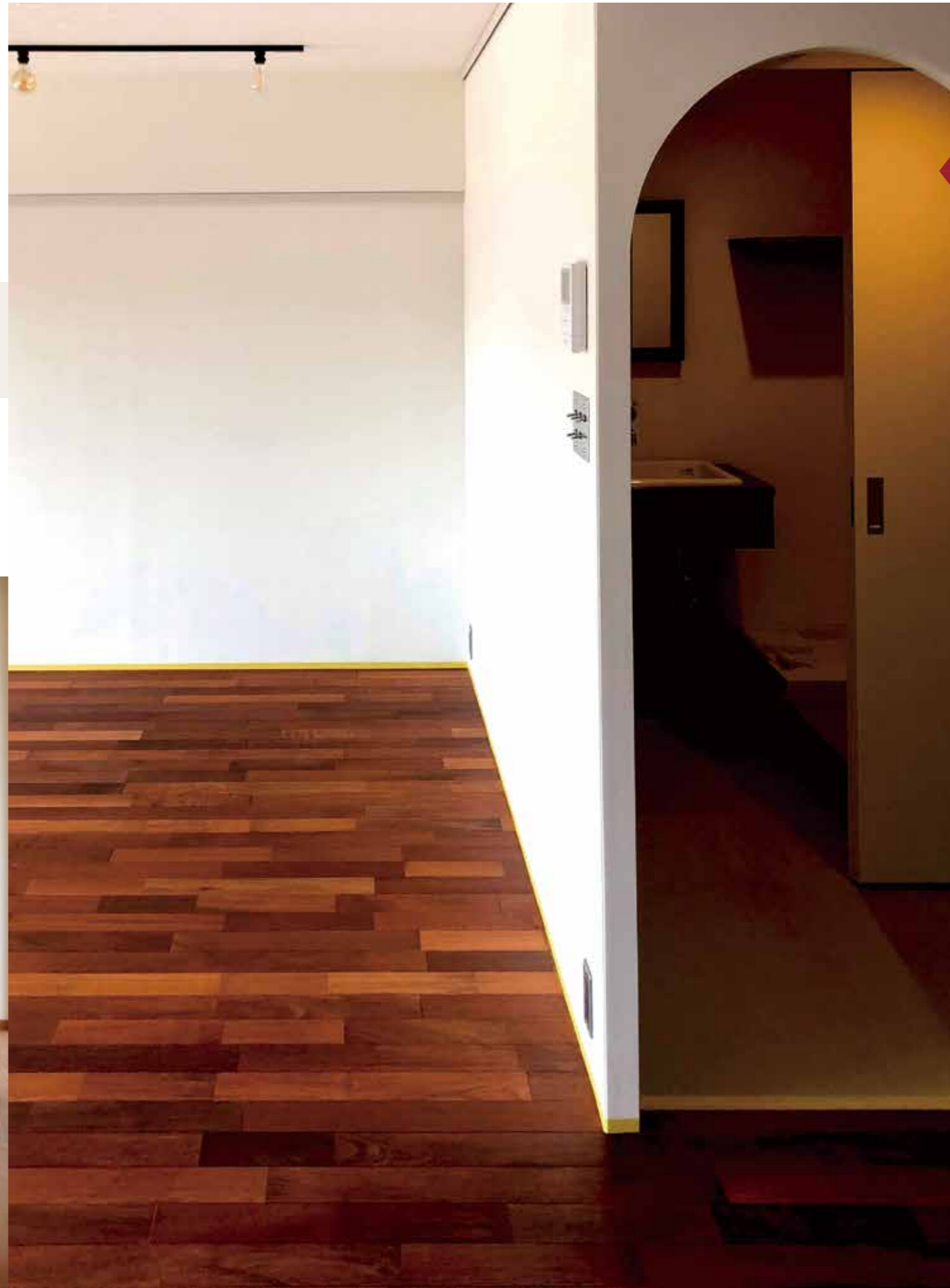

インドネシア産チーク
ミャンマー産チーク
アメリカン・ブラック・チェリー
マホガニー
メルバウ
ピンカド
本花梨
オーク(ナラ)
アッシュ(タモ)
チェスナット(クリ)
バーチ(カバ)
サクラ(西南/東北)
メープル
アメリカン・ブラック・ウォールナット
アジアン・ウォールナット
クク
ローズ
アルビジア
アカシア
国産杉
国産桧
レッドバイン ボルドーバイン
バンブー(竹)
桐
古材
無垢床暖房 フローリング
複合床暖房 フローリング
ヘリンボーン
直貼り フローリング
直貼り パーケット
遮音 フローリング
遮音マット
イージー フィット
レゾナ シリーズ
重ね貼り

一枚もの(床暖房兼用) ナチュラル【オスモ自然塗装】15×150×1820 ST20S

ユニ(低温式床暖房兼用) ナチュラル【オスモ自然塗装】15×90×1820 ST1US

Pyinkado

ピンカド



ユニ プレミアム【ウレタン】15×90×1820 PD1UU

ピンカドはミャンマー、インド、タイを中心に分布するマメ科の落葉広葉樹で、「鉄木」あるいは“Ironwood of Burma (ビルマの鉄木)”という別名の通り、たいへん重硬で耐久性に優れた樹種です。心材は本花梨によく似た華やかな赤褐色で、その木肌の美しさから高級内装材・装飾材として珍重されていますが、海外ではその耐久性への評価が殊に高く、デッキ材や鉄道の枕木などのほか、一般的には「木材には不向き」とされる橋梁用材・造船用材や海中の杭などにまで広く利用されており、特にミャンマーでは「チークに次いで重要な樹種」と言われています。

油分・樹脂が多いことも優れた耐水性の理由のひとつですが、そのために塗料が浸み込みにくくオイル塗装で仕上げるのが少し難しいとも言われているため、無垢フローリングドットコムではウレタン塗装品のみをご紹介します。

- ▶ 硬さ ★★★★★
- ▶ 寸法安定性 ★★★★★☆
- ▶ 稀少性 ★★★★★☆
- ▶ 経年変化 赤銅色



塗装品

ユニ		
サイズ (mm)	15 × 90 × 1820	90 mm
ケース	10 枚 / 1.64 m ²	15 mm
品番	塗装	価格 (円)
PD1UU	ウレタン	15,720 / m ² (25,781 / ケース)



ユニ プレミアム【ウレタン】15×90×1820 PD1UU

無料 カットサンプルをご希望の方は
宅配便にてお送り致します。
0120-97-4169 までお電話下さい。
携帯の場合は0797-32-5191 FAXは0797-32-5192
受付時間：9:00～19:00

- インドネシア産 チーク
- ミャンマー産 チーク
- アメリカン・ブラック・チェリー
- マホガニー
- メルバウ
- ピンカド**
- 本花梨
- オーク (ナラ)
- アッシュ (タモ)
- チェスナット (クリ)
- バーチ (カバ)
- サクラ (西南 / 東北)
- メープル
- アメリカン・ブラック・ウォールナット
- アジアン・ウォールナット
- クク
- ローズ
- アルビジア
- アカシア
- 国産杉
- 国産松
- レッドバイン
ホルダーバイン
- バンブー (竹)
- 桐
- 古材
- 無垢床暖房
フローリング
- 複合床暖房
フローリング
- ヘリンボーン
- 直貼り
フローリング
- 直貼り
パーケット
- 遮音
フローリング
- 遮音マット
- イージー
フィット
- レゾナ
シリーズ
- 重ね貼り

本花梨

※稀少材につき、在庫要確認



ユニ (床暖房兼用) ナチュラル【オスモ自然塗装】15×90×1820 KA1US

花梨はマメ科シタン属の広葉樹で、重硬で狂いが少なく、木肌がなめらかで木目が美しいこと、そして独特の深みのある赤褐色から、古来より家具や建具、各種の装飾材、楽器用材などに珍重されてきました。その人気にあやかり、近似種を『〇〇花梨』という商業名で扱うケースが増えたことにより、国内の木材業界では主にタイ・ラオス・ビルマ・ベトナム産の花梨を『本花梨』として区別しています。近年は乱伐の影響から各国で輸出が規制され、安定的な流通は望めない超稀少材となっています。

黄白色の辺材部分から、明るい赤褐色～黒に近い深い赤褐色の心材部分まで色幅は広く、オイル塗装では素材感のあるつつまじやかな木肌の美しさが、調色ウレタン塗装では特有の赤みを活かした華やかな高級感が楽しめます。他に類のない存在感で、見る人の目を魅きつけずにはおかないフローリングです。

- ▶ 硬さ ★★★★★
- ▶ 寸法安定性 ★★★★★☆
- ▶ 稀少性 ★★★★★
- ▶ 経年変化 茶色

ナチュラル



無塗装



塗装品

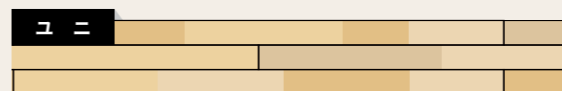

サイズ(mm) 15×90×1820
ケース 10枚/1.64㎡

品番	塗装	価格(円)
KA1UM	無塗装	24,740/㎡(40,574/ケース)
KA1UU	調色ウレタン	29,030/㎡(47,609/ケース)
KA1US	オスモ自然塗装	27,600/㎡(45,264/ケース)



着色ウレタン

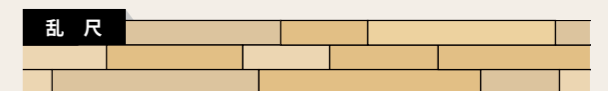

サイズ(mm) 15×120×乱尺
ケース 1.51㎡

品番	塗装	価格(円)
KA3RM	無塗装	26,930/㎡(40,664/ケース)
KA3RU	調色ウレタン	31,220/㎡(47,142/ケース)
KA3RS	オスモ自然塗装	29,790/㎡(44,983/ケース)

ナチュラル/ヘリンボーン

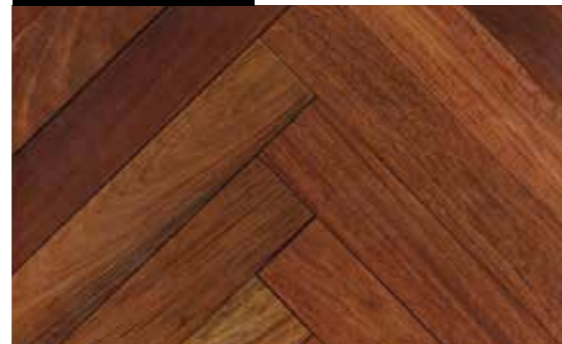

塗装品



サイズ(mm) 15×60×420
ケース 65枚/1.64㎡

品番	塗装	価格(円)
KA5HM	無塗装	25,600/㎡(41,984/ケース)
KA5HU	調色ウレタン	31,320/㎡(51,365/ケース)
KA5HS	オスモ自然塗装	29,890/㎡(49,020/ケース)

- インドネシア産 チーク
- ミャンマー産 チーク
- アメリカン・ブラック・チェリー
- マホガニー
- メルバウ
- ピンカド
- 本花梨**
- オーク(ナラ)
- アッシュ(タモ)
- チェスナット(クリ)
- バーチ(カバ)
- サクラ(西南/東北)
- メープル
- アメリカン・ブラック・ウォールナット
- アジアン・ウォールナット
- クク
- ローズ
- アルビジア
- アカシア
- 国産杉
- 国産松
- レッドバイン
ボルドーバイン
- バンブー(竹)
- 桐
- 古材
- 無垢床暖房
フローリング
- 複合床暖房
フローリング
- ヘリンボーン
- 直貼り
フローリング
- 直貼り
パーケット
- 遮音
フローリング
- 遮音マット
- イージー
フィット
- レゾナ
シリーズ
- 重ね貼り

無料 カットサンプルをご希望の方は
宅配便にてお送り致します。
0120-97-4169 までお電話下さい。
※表示の価格は参考上代となり、消費税、送料、施工代金は含まれておりません。原料価格の変動により予告なく価格改定を行う場合がございますのでご注文の前に必ず単価および在庫確認をお願い致します。

• Oak

オーク(ナラ)



ユニ プレミアム【オスモ自然塗装】15×90×1820 OK1US キノエデザイン大阪

オークはブナ科の樹木で、落葉性のコナラ属・常緑性のアカガシ亜属をあわせて数百種類が存在されると言われていますが、一般に『オーク材』という場合は常緑性の樅の木は含めず、落葉性の櫟の木の木材を指します。高い耐久性（重硬でタンニンを多く含むため腐りにくい）と美しく特徴的な木目、心材部分は液漏れしにくいという利点から、建材や高級家具、船舶や醸造用の樽など古くから幅広い用途に利用されてきました。

無垢フローリングドットコムでは、主に細幅の材に北東アジア産のミズナラを、幅広の材に欧州産のヨーロッパオークと北米産のホワイトオークを採用しています。自然な風合いでどんなインテリアにも合い、着色塗装もよく映える、最も親しみやすい樹種のひとつです。

- ▶ 硬さ ★★★★★
- ▶ 寸法安定性 ★★★★★
- ▶ 稀少性 ★★★★★
- ▶ 経年変化 黄土色

プレミアム



無塗装



塗装品

ユニ



サイズ(mm) 15×90×1820

ケース 10枚/1.64㎡

品番	塗装	価格(円)
OK1UM	無塗装	10,980/㎡(18,007/ケース)
OK1UT	つや消しウレタン	12,840/㎡(21,058/ケース)
OK1US	オスモ自然塗装	12,410/㎡(20,352/ケース)

Photo:048

サイズ(mm) 15×75×1818

ケース 12枚/1.64㎡

品番	塗装	価格(円)
OKDDM	無塗装	14,290/㎡(23,436/ケース)
OKDDS	オスモ自然塗装	17,150/㎡(28,126/ケース)



ユニワイルド【オスモ自然塗装】15×90×1820 OK1FS 株式会社 DAI-SEI

- インドネシア産 チーク
- ミャンマー産 チーク
- アメリカン・ブラック・チェリー
- マホガニー
- メルバウ
- ピンカド
- 本花梨
- オーク(ナラ)**
- アッシュ(タモ)
- チェスナット(クリ)
- バーチ(カバ)
- サクラ(西南/東北)
- メイプル
- アメリカン・ブラック・ウォールナット
- アジアン・ウォールナット
- クク
- ローズ
- アルビシア
- アカシア
- 国産杉
- 国産松
- レッドバイン
ホルダーバイン
- バンブー(竹)
- 桐
- 古材
- 無垢床暖房
フローリング
- 複合床暖房
フローリング
- ヘリンボーン
- 直貼り
フローリング
- 直貼り
パーケット
- 遮音
フローリング
- 遮音マット
- イージー
フィット
- レゾナ
シリーズ
- 重ね貼り

無料 カットサンプルをご希望の方は
宅配便にてお送り致します。
0120-97-4169 までお電話下さい。
携帯の場合は0797-32-5191 FAXは0797-32-5192
受付時間：9:00～19:00

インドネシア産チーク
ミャンマー産チーク
アメリカン・ブラック・チェリー
マホガニー
メルバウ
ピンカド
本花梨
オーク(ナラ)
アッシュ(タモ)
チェスナット(クリ)
バーチ(カバ)
サクラ(西南/東北)
メープル
アメリカン・ブラック・ウォールナット
アジアン・ウォールナット
クク
ローズ
アルビジア
アカシア
国産杉
国産松
レッドバイン ホルダーバイン
バンブー(竹)
桐
古材
無垢床暖房 フローリング
複合床暖房 フローリング
ヘリンボーン
直貼り フローリング
直貼り パーケット
遮音 フローリング
遮音マット
イージー フィット
レゾナ シリーズ
重ね貼り

ナチュラル



無塗装



塗装品

ワイルド



無塗装



塗装品

インドネシア産チーク
ミャンマー産チーク
アメリカン・ブラック・チェリー
マホガニー
メルバウ
ピンカド
本花梨
オーク(ナラ)
アッシュ(タモ)
チェスナット(クリ)
バーチ(カバ)
サクラ(西南/東北)
メープル
アメリカン・ブラック・ウォールナット
アジアン・ウォールナット
クク
ローズ
アルビジア
アカシア
国産杉
国産松
レッドバイン ホルダーバイン
バンブー(竹)
桐
古材
無垢床暖房 フローリング
複合床暖房 フローリング
ヘリンボーン
直貼り フローリング
直貼り パーケット
遮音 フローリング
遮音マット
イージー フィット
レゾナ シリーズ
重ね貼り

ユニ

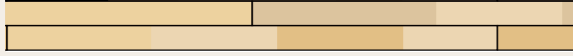

サイズ(mm) 15×90×1820
ケース 10枚/1.64㎡

品番	塗装	価格(円)
OK1KM	無塗装	9,270/㎡(15,203/ケース)
OK1KT	つや消しウレタン	11,550/㎡(18,942/ケース)
OK1KS	オスモ自然塗装	10,700/㎡(17,548/ケース)

サイズ(mm) 15×120×1820
ケース 7枚/1.53㎡

品番	塗装	価格(円)
OK4UM	無塗装	9,980/㎡(15,269/ケース)
OK4US	オスモ自然塗装	11,410/㎡(17,457/ケース)

乱尺



サイズ(mm) 15×150×乱尺
ケース 1.62㎡

品番	塗装	価格(円)
OK2RM	無塗装	14,290/㎡(23,150/ケース)
OK2RU	ウレタン	17,150/㎡(27,783/ケース)
OK2RS	オスモ自然塗装	17,150/㎡(27,783/ケース)

一枚もの



サイズ(mm) 15×150×1820
ケース 6枚/1.64㎡

品番	塗装	価格(円)
OK2OM	無塗装	24,300/㎡(39,852/ケース)
OK2OU	ウレタン	27,160/㎡(44,542/ケース)
OK2OS	オスモ自然塗装	27,160/㎡(44,542/ケース)

ユニ

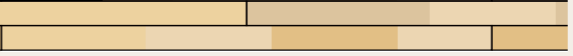

サイズ(mm) 15×90×1820
ケース 10枚/1.64㎡

品番	塗装	価格(円)
OK1FM	無塗装	7,410/㎡(12,152/ケース)
OK1FT	つや消しウレタン	7,840/㎡(12,858/ケース)
OK1FS	オスモ自然塗装	7,840/㎡(12,858/ケース)

サイズ(mm) 15×120×1820
ケース 7枚/1.53㎡

品番	塗装	価格(円)
OK2FM	無塗装	8,070/㎡(12,347/ケース)
OK2FS	オスモ自然塗装	8,340/㎡(12,760/ケース)

乱尺



サイズ(mm) 15×150×乱尺
ケース 1.62㎡

品番	塗装	価格(円)
OK2LM	無塗装	10,000/㎡(16,200/ケース)
OK2LU	ウレタン	12,860/㎡(20,833/ケース)
OK2LS	オスモ自然塗装	11,860/㎡(19,213/ケース)

一枚もの

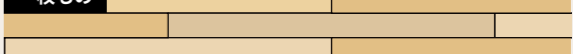

サイズ(mm) 15×120×1820
ケース 7枚/1.53㎡

品番	塗装	価格(円)
OK4KM	無塗装	13,800/㎡(22,632/ケース)
OK4KS	オスモ自然塗装	16,660/㎡(27,322/ケース)

サイズ(mm) 15×150×1820
ケース 6枚/1.64㎡

品番	塗装	価格(円)
OK2KM	無塗装	14,290/㎡(23,436/ケース)
OK2KU	ウレタン	17,150/㎡(28,126/ケース)
OK2KS	オスモ自然塗装	17,150/㎡(28,126/ケース)

ナチュラル/ヘリンボーン



塗装品

プレミアム/パーケット



塗装品

ワイルド



塗装品

ヘリンボーン



サイズ(mm) 15×60×420
ケース 65枚/1.64㎡

品番	塗装	価格(円)
OK4HM	無塗装	14,290/㎡(23,436/ケース)
OK4HU	ウレタン	18,580/㎡(30,471/ケース)
OK4HS	オスモ自然塗装	18,580/㎡(30,471/ケース)

パーケット



サイズ(mm) 15×303×303
ケース 18枚/1.65㎡

品番	塗装	価格(円)
OK1PM	無塗装	12,860/㎡(21,219/ケース)

直貼り

ユニ

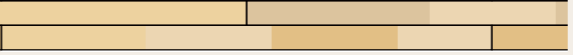

サイズ(mm) 15×90×1820
ケース 10枚/1.64㎡

品番	塗装	価格(円)
OK1FB	ウォールナット 植物油仕上げ	8,570/㎡(14,055/ケース)

無料 カットサンプルをご希望の方は
宅配便にてお送り致します。
0120-97-4169までお電話下さい。
携帯の場合は0797-32-5191 FAXは0797-32-5192
受付時間：9:00～19:00

インドネシア産チーク
ミャンマー産チーク
アメリカン・ブラック・チェリー
マホガニー
メルバウ
ピンカド
本花梨
オーク(ナラ)
アッシュ(タモ)
チェスナット(クリ)
バーチ(カバ)
サクラ(西南/東北)
メープル
アメリカン・ブラック・ウォールナット
アジアン・ウォールナット
クク
ローズ
アルビジア
アカシア
国産杉
国産松
レッドバインホルダーバイン
バンブー(竹)
桐
古材
無垢床暖房フローリング
複合床暖房フローリング
ヘリンボーン
直貼りフローリング
直貼りパーケット
遮音フローリング
遮音マット
イージーフィット
レゾナシリーズ
重ね貼り



ナチュラル/複合(挽板) 塗装品

一枚もの

サイズ(mm) 12(2)×120×909
ケース 15枚/1.64㎡

品番	塗装	価格(円)
OK6OM	無塗装	10,980/㎡(18,007/ケース)
OK6OS	オスモ自然塗装	12,410/㎡(20,352/ケース)

床暖対応 60℃未満 Photo 010



ワイルド/複合(挽板) 塗装品

一枚もの

サイズ(mm) 12(2)×120×909
ケース 15枚/1.64㎡

品番	塗装	価格(円)
OK6KM	無塗装	8,140/㎡(13,350/ケース)
OK6KS	オスモ自然塗装	8,570/㎡(14,055/ケース)

床暖対応 60℃未満



ブラッシュ/複合(挽板) 塗装品

一枚もの

サイズ(mm) 12(2)×120×909
ケース 15枚/1.64㎡

品番	塗装	価格(円)
OK6TH	つや消しウレタンホワイト	8,570/㎡(14,055/ケース)

床暖対応 60℃未満



ブラッシュ/複合(挽板) 塗装品

一枚もの

サイズ(mm) 12(2)×120×909
ケース 15枚/1.64㎡

品番	塗装	価格(円)
OK6TG	つや消しウレタングレー	8,570/㎡(14,055/ケース)

床暖対応 60℃未満



ワイルド/複合(挽板) 塗装品

一枚もの

サイズ(mm) 12(2)×120×909
ケース 15枚/1.64㎡

品番	塗装	価格(円)
OK6KW	ウォールナットオスモ自然塗装	8,570/㎡(14,055/ケース)

床暖対応 60℃未満 Photo S 118



アンティーク/複合(挽板) 塗装品

一枚もの

サイズ(mm) 12(2)×120×909
ケース 15枚/1.64㎡

品番	塗装	価格(円)
OK6AW	ウォールナットオスモ自然塗装	9,870/㎡(16,187/ケース)

床暖対応 60℃未満



ブラッシュ/複合(挽板) 塗装品

一枚もの

サイズ(mm) 12(2)×120×909
ケース 15枚/1.64㎡

品番	塗装	価格(円)
OK6TN	つや消しウレタン無塗装風	8,570/㎡(14,055/ケース)

床暖対応 60℃未満



ワイルド/複合(挽板) 塗装品

一枚もの

サイズ(mm) 12(2)×120×909
ケース 15枚/1.64㎡

品番	塗装	価格(円)
OKAKS	オスモ自然塗装	8,510/㎡(13,956/ケース)

床暖対応 60℃未満

インドネシア産チーク
ミャンマー産チーク
アメリカン・ブラック・チェリー
マホガニー
メルバウ
ピンカド
本花梨
オーク(ナラ)
アッシュ(タモ)
チェスナット(クリ)
バーチ(カバ)
サクラ(西南/東北)
メープル
アメリカン・ブラック・ウォールナット
アジアン・ウォールナット
クク
ローズ
アルビジア
アカシア
国産杉
国産松
レッドバインホルダーバイン
バンブー(竹)
桐
古材
無垢床暖房フローリング
複合床暖房フローリング
ヘリンボーン
直貼りフローリング
直貼りパーケット
遮音フローリング
遮音マット
イージーフィット
レゾナシリーズ
重ね貼り

無料 カットサンプルをご希望の方は
宅配便にてお送り致します。
0120-97-4169 までお電話下さい。
携帯の場合は0797-32-5191 FAXは0797-32-5192
受付時間：9:00～19:00

インドネシア産チーク
ミャンマー産チーク
アメリカン・ブラック・チェリー
マホガニー
メルバウ
ピンカド
本花梨
オーク(ナラ)
アッシュ(タモ)
チェスナット(クリ)
バーチ(カバ)
サクラ(西南/東北)
メープル
アメリカン・ブラック・ウォールナット
アジアン・ウォールナット
クク
ローズ
アルビジア
アカシア
国産杉
国産桧
レッドバイン ホルダーバイン
バンブー(竹)
桐
古材
無垢床暖房 フローリング
複合床暖房 フローリング
ヘリンボーン
直貼り フローリング
直貼り パーケット
遮音 フローリング
遮音マット
イージー フィット
レゾナ シリーズ
重ね貼り

ナチュラル/複合(挽板)



塗装品

一枚もの

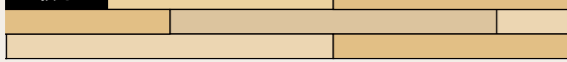

サイズ(mm) 12(3)×150×1818
ケース 6枚/1.64㎡

品番	塗装	価格(円)
OK8YM	無塗装	11,980/㎡(19,647/ケース)
OK8YS	オスモ自然塗装	14,000/㎡(22,960/ケース)

床暖対応 60℃未満 Photo 013

ワイルド/複合(挽板)



塗装品

一枚もの

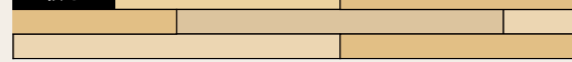

サイズ(mm) 12(3)×150×1818
ケース 6枚/1.64㎡

品番	塗装	価格(円)
OK8XM	無塗装	10,270/㎡(16,843/ケース)
OK8XS	オスモ自然塗装	11,410/㎡(18,712/ケース)

床暖対応 60℃未満 Photo 006

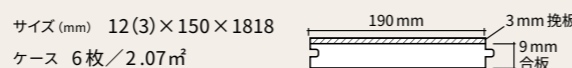

サイズ(mm) 12(3)×150×1818
ケース 6枚/2.07㎡

品番	塗装	価格(円)
OK7XM	無塗装	12,160/㎡(25,171/ケース)
OK7XS	オスモ自然塗装	15,020/㎡(31,091/ケース)

床暖対応 60℃未満

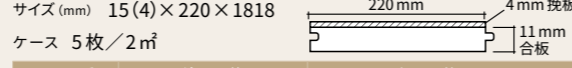

サイズ(mm) 15(4)×220×1818
ケース 5枚/2㎡

品番	塗装	価格(円)
OK9XM	無塗装	13,590/㎡(27,180/ケース)
OK9XS	オスモ自然塗装	16,450/㎡(32,900/ケース)

床暖対応 60℃未満

ナチュラル/複合(重ね貼り用)



塗装品

一枚もの

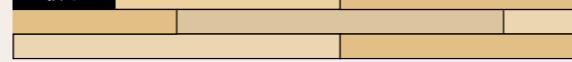

サイズ(mm) 6(1)×120×909
ケース 30枚/3.27㎡

品番	塗装	価格(円)
OKOAM	無塗装	8,140/㎡(26,618/ケース)
OKOAT	つや消しウレタン	8,570/㎡(28,024/ケース)

ナチュラル/複合(重ね貼り用)



塗装品

一枚もの

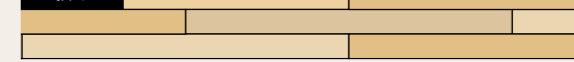

サイズ(mm) 6(1)×120×909
ケース 30枚/3.27㎡

品番	塗装	価格(円)
OKOAG	つや消しウレタングレー	8,570/㎡(28,024/ケース)

ナチュラル/複合(挽板)



塗装品

一枚もの



サイズ(mm) 15(3)×150×1818
ケース 6枚/1.64㎡

品番	塗装	価格(円)
OK8SM	無塗装	24,020/㎡(39,393/ケース)

特殊加工 スプーンカット Photo 012



乱尺 ナチュラル【オスモ自然塗装】15×150×乱尺 OK2RS H+Mアトリエ

無料 カットサンプルをご希望の方は
宅便にてお送り致します。
0120-97-4169 までお電話下さい。
携帯の場合は0797-32-5191 FAXは0797-32-5192
受付時間：9:00～19:00

インドネシア産チーク
ミャンマー産チーク
アメリカン・ブラック・チェリー
マホガニー
メルバウ
ピンカド
本花梨
オーク (ナラ)
アッシュ (タモ)
チェスナット (クリ)
バーチ (カバ)
サクラ (西南/東北)
メープル
アメリカン・ブラック・ウォールナット
アジアン・ウォールナット
クク
ローズ
アルビジア
アカシア
国産杉
国産桧
レッドバイン ホルダーバイン
バンブー (竹)
桐
古材
無垢床暖房 フローリング
複合床暖房 フローリング
ヘリンボーン
直貼り フローリング
直貼り パーケット
遮音 フローリング
遮音マット
イージー フィット
レゾナ シリーズ
重ね貼り

ナチュラル/複合 (重ね貼り用)



塗装品

一枚もの

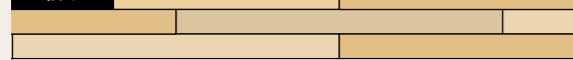

サイズ (mm) 6 (1) × 120 × 909
ケース 30 枚 / 3.27 m²

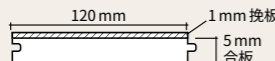

品番	塗装	価格 (円)
OKOAH	つや消しウレタンホワイト	8,570 / m ² (28,024 / ケース)

ワイルド/複合 (挽板)

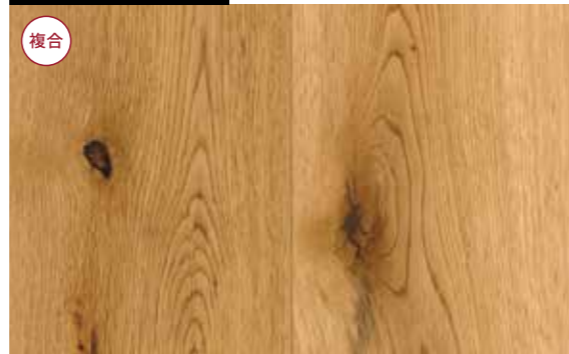

塗装品

乱尺

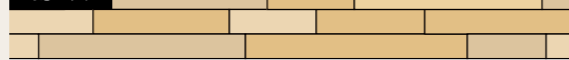

サイズ (mm) 12 (3) × 150 × 乱尺
ケース 1.62 m²

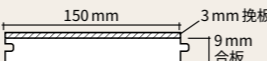

品番	塗装	価格 (円)
OKDXT	つや消しウレタン	7,140 / m ² (11,567 / ケース)

ナチュラル/複合 (挽板 直貼り)

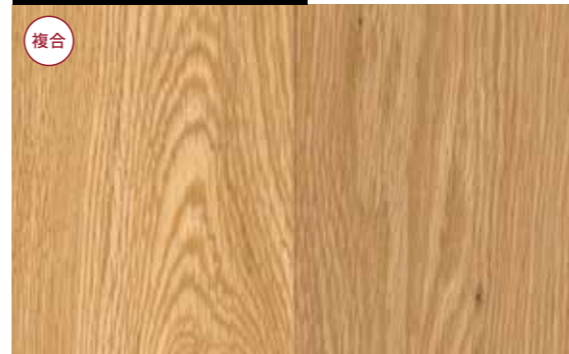

塗装品

一枚もの

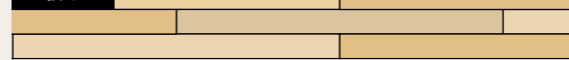

サイズ (mm) 12 (2) × 120 × 909
ケース 15 枚 / 1.64 m²

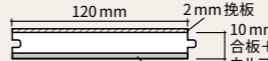

品番	塗装	価格 (円)
OK9OM	無塗装	11,000 / m ² (18,040 / ケース)
OK9OT	つや消しウレタン	12,410 / m ² (20,352 / ケース)

直貼り

ワイルド/複合 (挽板 直貼り)



塗装品

一枚もの

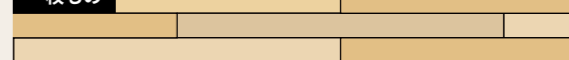

サイズ (mm) 12 (2) × 120 × 909
ケース 15 枚 / 1.64 m²

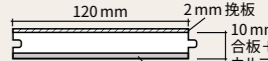

品番	塗装	価格 (円)
OK9KM	無塗装	10,280 / m ² (16,859 / ケース)
OK9KT	つや消しウレタン	10,710 / m ² (17,564 / ケース)

直貼り

ナチュラル/複合 (挽板 直貼り)

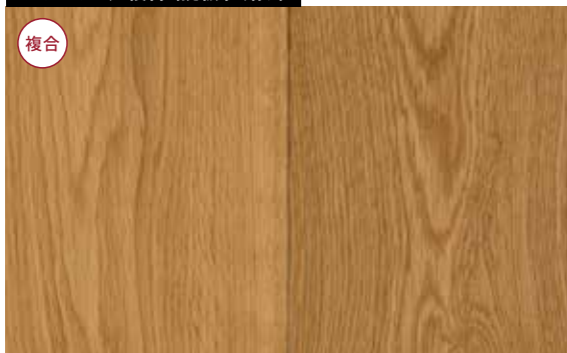

塗装品

一枚もの

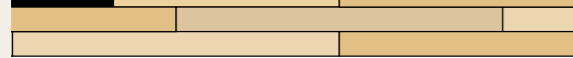

サイズ (mm) 14 (2) × 120 × 909
ケース 15 枚 / 1.64 m²

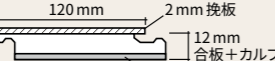

品番	塗装	価格 (円)
OKBOT	つや消しウレタン	9,410 / m ² (15,432 / ケース)

直貼り

ナチュラル/複合 (挽板 直貼り)



塗装品

一枚もの



サイズ (mm) 14 (2) × 120 × 909
ケース 15 枚 / 1.64 m²

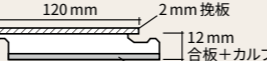

品番	塗装	価格 (円)
OKBKT	つや消しウレタン	8,570 / m ² (14,055 / ケース)

直貼り

無料 カットサンプルをご希望の方は
宅配便にてお送り致します。
0120-97-4169 までお電話下さい。
携帯の場合は 0797-32-5191 FAXは 0797-32-5192
受付時間：9:00～19:00

インドネシア産チーク
ミャンマー産チーク
アメリカン・ブラック・チェリー
マホガニー
メルバウ
ピンカド
本花梨
オーク (ナラ)
アッシュ (タモ)
チェスナット (クリ)
バーチ (カバ)
サクラ (西南/東北)
メープル
アメリカン・ブラック・ウォールナット
アジアン・ウォールナット
クク
ローズ
アルビジア
アカシア
国産杉
国産桧
レッドバイン ホルダーバイン
バンブー (竹)
桐
古材
無垢床暖房 フローリング
複合床暖房 フローリング
ヘリンボーン
直貼り フローリング
直貼り パーケット
遮音 フローリング
遮音マット
イージー フィット
レゾナ シリーズ
重ね貼り

インドネシア産チーク
ミャンマー産チーク
アメリカン・ブラック・チェリー
マホガニー
メルバウ
ピンカド
本花梨
オーク(ナラ)
アッシュ(タモ)
チェスナット(クリ)
パーチ(カバ)
サクラ(西南/東北)
メープル
アメリカン・ブラック・ウォールナット
アジアン・ウォールナット
クク
ローズ
アルビジア
アカシア
国産杉
国産松
レッドバイン ボルドーバイン
バンブー(竹)
桐
古材
無垢床暖房 フローリング
複合床暖房 フローリング
ヘリンボーン
直貼り フローリング
直貼り パーケット
遮音 フローリング
遮音マット
イージー フィット
レゾナ シリーズ
重ね貼り



ナチュラル/パーケット
無塗装

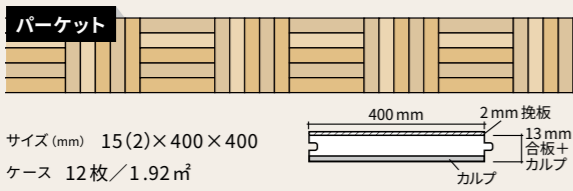

品番	塗装	価格(円)
OPT5M	無塗装	17,020/㎡(32,678/ケース)

直貼り



ナチュラル/L45 遮音複合直貼り(突板)
塗装品

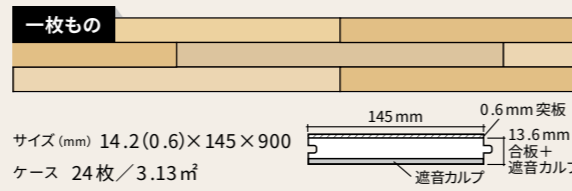

品番	塗装	価格(円)
OKS1T	つや消しウレタン	10,430/㎡(32,646/ケース)

直貼り



羽目板
塗装品



品番	塗装	価格(円)
OKWAM	無塗装	14,270/㎡(46,806/ケース)
OKWAS	無塗装	17,130/㎡(56,186/ケース)



ナチュラル/不燃ウォールパネル
塗装品

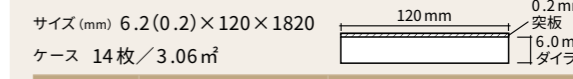

品番	塗装	価格(円)
OKW1M	無塗装	12,230/㎡(37,424/ケース)
OKW1T	つや消しウレタン	13,510/㎡(41,341/ケース)



ワイルド/L45 遮音複合直貼り(突板)
塗装品

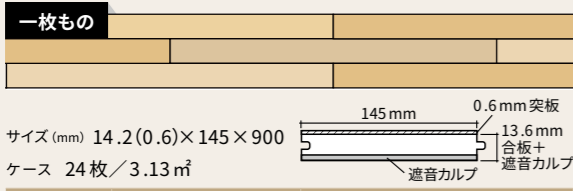

品番	塗装	価格(円)
OKS2T	つや消しウレタン	10,000/㎡(31,300/ケース)

直貼り



ナチュラル(ブラッシュ)/L45 遮音複合直貼り(突板)
塗装品

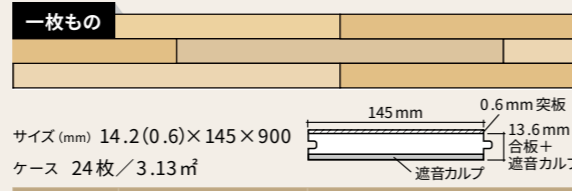

品番	塗装	価格(円)
OKS1H	つや消しウレタン ホワイト	12,280/㎡(38,436/ケース)

直貼り



ワイルド/不燃ウォールパネル
塗装品

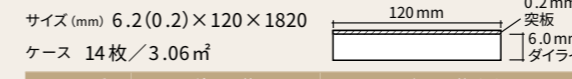

品番	塗装	価格(円)
OKW2M	無塗装	12,230/㎡(37,424/ケース)
OKW2T	つや消しウレタン	13,510/㎡(41,341/ケース)



ナチュラル/突板パネリング
塗装品

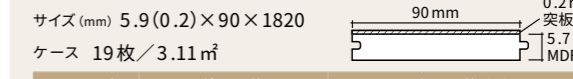

品番	塗装	価格(円)
OKPAM	無塗装	6,010/㎡(18,691/ケース)
OKPAT	つや消しウレタン	7,140/㎡(22,205/ケース)

無料 カットサンプルをご希望の方は
宅配便にてお送り致します。
0120-97-4169 までお電話下さい。
携帯の場合は0797-32-5191 FAXは0797-32-5192
受付時間：9:00～19:00

• Ash

アッシュ(タモ)



ユニ ナチュラル【オスモ自然塗装】15×90×1820 TF1US

タモ材は硬質でありながら弾性に富み、美しい木目を備えていることから、耐久性と木目を活かしたテーブルの天板や扉、各種の棚、弾性を活かした曲木の椅子など、様々な家具でお馴染みの木材です。

バットやラケット、スキー板といったスポーツ用品に多用されることから、その割れにくい粘り強さ・強靭さは明らかで、フローリング材としても高い人気を誇ります。オーク材とよく似ていますが、虎斑がないことや比較的軽量であること、より明るめな色味などが特徴で、お部屋にモダンな雰囲気と力強さを与えてくれるフローリングです。

- ▶ 硬さ ★★★★★
- ▶ 寸法安定性 ★★★★★
- ▶ 稀少性 ★★★★★
- ▶ 経年変化 黄土色

ナチュラル



無塗装



塗装品

ユニ

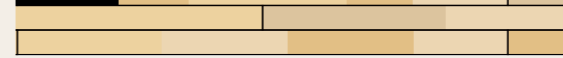

サイズ(mm) 15×90×1820

ケース 10枚/1.64㎡

品番	塗装	価格(円)
TF1UM	無塗装	10,870/㎡(17,827/ケース)
TF1UU	ウレタン	13,730/㎡(22,517/ケース)
TF1US	オスモ自然塗装	13,730/㎡(22,517/ケース)

ナチュラル/不燃ウォールパネル



塗装品

サイズ(mm) 6.2(0.2)×120×1820

ケース 14枚/3.06㎡

品番	塗装	価格(円)
TFW1M	無塗装	13,560/㎡(41,494/ケース)
TFW1T	つや消しウレタン	14,840/㎡(45,410/ケース)

無料 カットサンプルをご希望の方は
宅配便にてお送り致します。
0120-97-4169までお電話下さい。
携帯の場合は0797-32-5191 FAXは0797-32-5192
受付時間：9:00～19:00

- インドネシア産 チーク
- ミャンマー産 チーク
- アメリカン・ブラック・チェリー
- マホガニー
- メルバウ
- ピンカド
- 本花梨
- オーク(ナラ)
- アッシュ(タモ)**
- チェスナット(クリ)
- パーチ(カバ)
- サクラ(西南/東北)
- メーブル
- アメリカン・ブラック・ウォールナット
- アジアン・ウォールナット
- クク
- ローズ
- アルビジア
- アカシア
- 国産杉
- 国産松
- レッドバイン
ボルドーバイン
- バンブー(竹)
- 桐
- 古材
- 無垢床暖房
フローリング
- 複合床暖房
フローリング
- ヘリンボーン
- 直貼り
フローリング
- 直貼り
パーケット
- 遮音
フローリング
- 遮音マット
- イージー
フィット
- レゾナ
シリーズ
- 重ね貼り

• Chestnut

チェスナット (クリ)



ユニ ナチュラル【オスモ自然塗装】15×90×1820 KR1US

チェスナット (クリ) はタンニンを多く含むため腐朽や虫害に強く、かつ硬質なことから、古来より神社仏閣や家屋の構造材、鉄道の枕木など、特に耐久性を要する用途において活躍してきました。

色味と木目は同じブナ科のオーク (ナラ) に似ていますが、年月を経るとより濃く、古民家に見られるような深い色合いに変化します。家具の化粧面や卓の天板にも使用される美しい木目は柔らかな曲線を描き、どこことなく『和』の雰囲気を感じさせる、穏やかな表情をたたえています。洋室に施工しても優しい落ち着いた雰囲気を与えてくれますので、経年変化を楽しみながら永く付き合っていく、味わい深い良材です。

- ▶ 硬さ ★★★★★
- ▶ 寸法安定性 ★★★★★
- ▶ 稀少性 ★★★★★
- ▶ 経年変化 濃い黄土色

ナチュラル

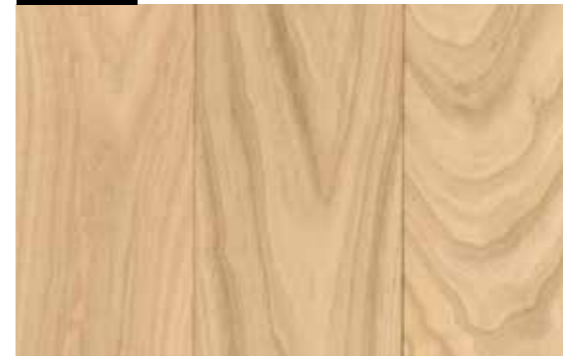

無塗装

ユニ



サイズ (mm) 15×90×1820
ケース 10枚/1.64㎡

品番	塗装	価格 (円)
KR1UM	無塗装	9,550/㎡ (15,662/ケース)
KR1UU	ウレタン	12,410/㎡ (20,352/ケース)
KR1US	オスモ自然塗装	10,980/㎡ (18,007/ケース)



塗装品

サイズ (mm) 15×120×1820
ケース 7枚/1.53㎡

品番	塗装	価格 (円)
KR2UM	無塗装	11,130/㎡ (17,029/ケース)
KR2US	オスモ自然塗装	12,560/㎡ (19,217/ケース)

アンティーク (なぐり)

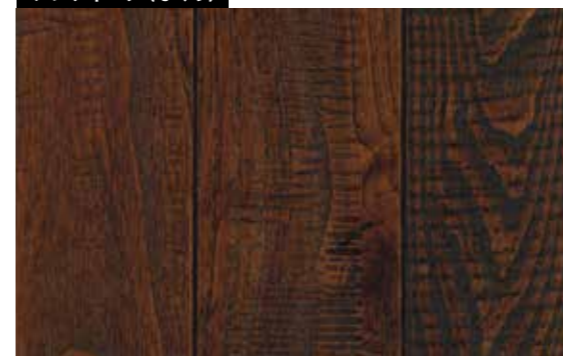

塗装品

ユニ



サイズ (mm) 15×90×1820
ケース 10枚/1.64㎡

品番	塗装	価格 (円)
KR1UD	ウレタンダーク塗装	10,000/㎡ (16,400/ケース)

特殊加工
ダメージ

- インドネシア産 チーク
- ミャンマー産 チーク
- アメリカン・ブラック・チェリー
- マホガニー
- メルバウ
- ピンカド
- 本花梨
- オーク (ナラ)
- アッシュ (タモ)
- チェスナット (クリ)
- バーチ (カバ)
- サクラ (西南/東北)
- メイプル
- アメリカン・ブラック・ウォールナット
- アジアン・ウォールナット
- クク
- ローズ
- アルビジア
- アカシア
- 国産杉
- 国産松
- レッドバイン
ボルドーバイン
- バンブー (竹)
- 桐
- 古材
- 無垢床暖房
フローリング
- 複合床暖房
フローリング
- ヘリンボーン
- 直貼り
フローリング
- 直貼り
パーケット
- 遮音
フローリング
- 遮音マット
- イージー
フィット
- レゾナ
シリーズ
- 重ね貼り

無料 カットサンプルをご希望の方は
宅配便にてお送り致します。
0120-97-4169 までお電話下さい。
携帯の場合は 0797-32-5191 FAXは 0797-32-5192
受付時間: 9:00~19:00

• Birch

バーチ (カバ)



ユニ プレミアム【オスモ自然塗装】15×90×1820 KB1US 株式会社 DAI-SEI

バーチはカバノキ科に属する落葉広葉樹で、日本でも軽軟なシラカバや非常に硬質で家具に重用されたマカンバ、ダケカンバなどが知られています。桜に似た穏やかな木目から、木材業界では『カバザクラ (サクラ)』と俗称されますが、バラ科の桜とは全く別の樹木です。無垢フローリングドットコムでは白～淡黄色のバーチを『バーチ (カバ)』、ピンク～赤身の強いバーチを『サクラ』として販売しています。

広葉樹の中では軟らかめの部類で、サラサラとした手触りが心地良く、保育園や幼稚園でよく採用されています。木目が控えめで素材感を強調しないため、お部屋を明るく洗練された雰囲気してくれます。

▶ 硬さ	★★★★☆
▶ 寸法安定性	★★★★☆
▶ 稀少性	★★☆☆☆
▶ 経年変化	琥珀色

プレミアム



無塗装



塗装品

ユニ

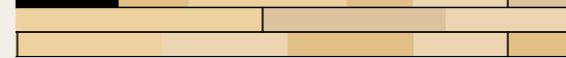

サイズ (mm) 15 × 90 × 1820

ケース 10枚 / 1.64㎡

品番	塗装	価格 (円)
KB1UM	無塗装	7,140 / ㎡ (11,710 / ケース)
KB1UU	ウレタン	8,570 / ㎡ (14,055 / ケース)
KB1US	オスモ自然塗装	8,570 / ㎡ (14,055 / ケース)

サイズ (mm) 15 × 75 × 1818

ケース 12枚 / 1.64㎡

品番	塗装	価格 (円)
KB1DU	ウレタン	24,020 / ㎡ (39,393 / ケース)



複合 (投板) 一枚もの (床暖房兼用) ナチュラル【オスモ自然塗装】12×120×909 KB7OS

インドネシア産 チーク
ミャンマー産 チーク
アメリカン・ブラック・チェリー
マホガニー
メルバウ
ピンカド
本花梨
オーク (ナラ)
アッシュ (タモ)
チェスナット (クリ)
バーチ (カバ)
サクラ (西南 / 東北)
メープル
アメリカン・ブラック・ウォールナット
アジア産・ウォールナット
クク
ローズ
アルビジア
アカシア
国産杉
国産松
レッドバイン ボルドーバイン
バンブー (竹)
桐
古材
無垢床暖房 フローリング
複合床暖房 フローリング
ヘリンボーン
直貼り フローリング
直貼り パーケット
遮音 フローリング
遮音マット
イージー フィット
レゾナ シリーズ
重ね貼り

インドネシア産チーク
ミャンマー産チーク
アメリカン・ブラック・チェリー
マホガニー
メルバウ
ピンカド
本花梨
オーク(ナラ)
アッシュ(タモ)
チェスナット(クリ)
バーチ(カバ)
サクラ(西南/東北)
メープル
アメリカン・ブラック・ウォールナット
アジアン・ウォールナット
クク
ローズ
アルビジア
アカシア
国産杉
国産松
レッドバイン ホルダーバイン
バンブー(竹)
桐
古材
無垢床暖房 フローリング
複合床暖房 フローリング
ヘリンボーン
直貼り フローリング
直貼り パーケット
遮音 フローリング
遮音マット
イージー フィット
レゾナ シリーズ
重ね貼り

プレミアム/ヘリンボーン

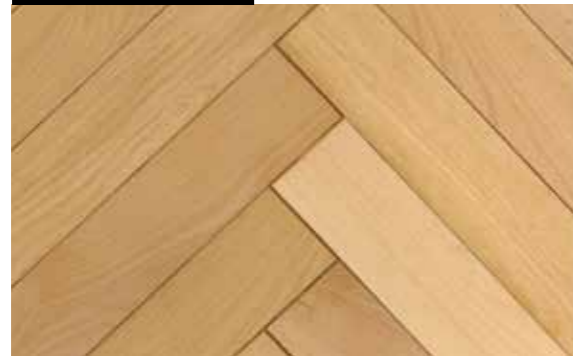

塗装品

ヘリンボーン



サイズ(mm) 15×60×420
ケース 65枚/1.64㎡

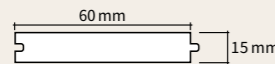

品番	塗装	価格(円)
KB4HM	無塗装	14,290/㎡(23,436/ケース)
KB4HU	ウレタン	18,580/㎡(30,471/ケース)
KB4HS	オスモ自然塗装	18,580/㎡(30,471/ケース)

ワイルド



塗装品

ユニ

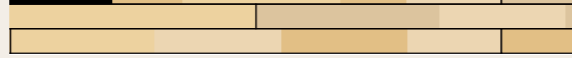

サイズ(mm) 15×120×1820
ケース 7枚/1.53㎡

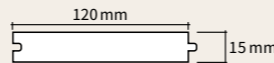

品番	塗装	価格(円)
KB2CO	無塗装	5,710/㎡(8,736/ケース)

ナチュラル/複合(挽板)



塗装品

一枚もの

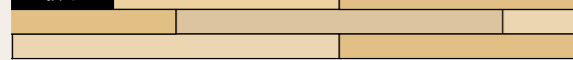

サイズ(mm) 12(2)×120×909
ケース 15枚/1.64㎡

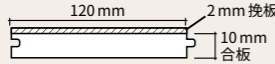

品番	塗装	価格(円)
KB7OS	オスモ自然塗装	8,140/㎡(13,350/ケース)



ナチュラル/複合直貼り(挽板)



塗装品

一枚もの

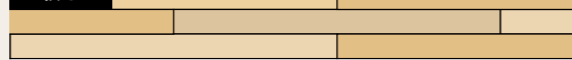

サイズ(mm) 12(2)×120×909
ケース 15枚/1.64㎡

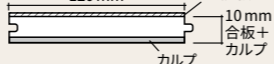

品番	塗装	価格(円)
KB9OT	つや消しウレタン	8,910/㎡(14,612/ケース)

直貼り



インドネシア産チーク
ミャンマー産チーク
アメリカン・ブラック・チェリー
マホガニー
メルバウ
ピンカド
本花梨
オーク(ナラ)
アッシュ(タモ)
チェスナット(クリ)
バーチ(カバ)
サクラ(西南/東北)
メープル
アメリカン・ブラック・ウォールナット
アジアン・ウォールナット
クク
ローズ
アルビジア
アカシア
国産杉
国産松
レッドバイン ホルダーバイン
バンブー(竹)
桐
古材
無垢床暖房 フローリング
複合床暖房 フローリング
ヘリンボーン
直貼り フローリング
直貼り パーケット
遮音 フローリング
遮音マット
イージー フィット
レゾナ シリーズ
重ね貼り

複合(挽板)一枚もの(床暖房兼用) ナチュラル【オスモ自然塗装】12×120×909 KB7OS

• Pinkbirch

サクラ(西南/東北)



ユニワイルド【植物オイル仕上げ】15×90×1820 SA1CO

サクラはお花見をするバラ科の桜ではなく、木材業界で『カバザクラ』と俗称されるバーチ(カバ)のフローリングです。無垢フローリングドットコムでは、中でも特にピンクがかった部位の多い中国産のピンクバーチを「サクラ」として販売しており、産地により『西南サクラ』と『東北サクラ』として区別しています。

同属のバーチと同様、広葉樹としては軟らかめの部類で、よりなめらかな木肌と独特のつや、経年で渋い色合いに変化する点が特徴的です。適度な硬さでヒザや腰への負担が少ないため、ダンスフロア用フローリングの定番にもなっています。

- ▶ 硬さ ★★★★★
- ▶ 寸法安定性 ★★★★★
- ▶ 稀少性 ★★★★★
- ▶ 経年変化 ベージュ色

西南サクラ プレミアム



無塗装



塗装品



サイズ(mm) 15×90×1820
ケース 10枚/1.64㎡

品番	塗装	価格(円)
SA1UM	無塗装	7,990/㎡(13,104/ケース)
SA1US	オスモ自然塗装	8,570/㎡(14,055/ケース)

サイズ(mm) 15×120×1820
ケース 7枚/1.53㎡

品番	塗装	価格(円)
SA3US	オスモ自然塗装	8,990/㎡(13,755/ケース)

Photo M.jp.012

サイズ(mm) 15×75×1820
ケース 12枚/1.64㎡

品番	塗装	価格(円)
SA1IM	無塗装	9,840/㎡(16,138/ケース)

V溝【糸面】なし

※フローリングの四方にV溝(糸面)がないため、施工後サンディングをすることで平滑になります。

西南サクラ ナチュラル



無塗装

西南サクラ ワイルド



塗装品

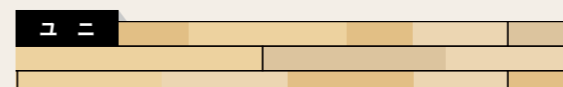

サイズ(mm) 15×90×1820
ケース 10枚/1.64㎡

品番	塗装	価格(円)
SA2UM	無塗装	7,140/㎡(11,710/ケース)
SA2US	オスモ自然塗装	10,000/㎡(16,400/ケース)

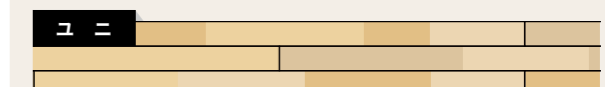

サイズ(mm) 15×90×1820
ケース 10枚/1.64㎡

品番	塗装	価格(円)
SA1CO	植物オイル仕上げ	5,710/㎡(9,364/ケース)

無料 カットサンプルをご希望の方は
宅配便にてお送り致します。
0120-97-4169 までお電話下さい。
携帯の場合は0797-32-5191 FAXは0797-32-5192
受付時間: 9:00~19:00

インドネシア産チーク
ミャンマー産チーク
アメリカン・ブラック・チェリー
マホガニー
メルバウ
ピンカド
本花梨
オーク(ナラ)
アッシュ(タモ)
チェスナット(クリ)
パーチ(カバ)
サクラ(西南/東北)
メープル
アメリカン・ブラック・ウォールナット
アジアン・ウォールナット
クク
ローズ
アルビジア
アカシア
国産杉
国産桧
レッドバイン ホルダーバイン
バンブー(竹)
桐
古材
無垢床暖房 フローリング
複合床暖房 フローリング
ヘリンボーン
直貼り フローリング
直貼り パーケット
遮音 フローリング
遮音マット
イージー フィット
レゾナ シリーズ
重ね貼り

東北サクラ 源平(赤白)



無塗装

スーパーワイルド



塗装品

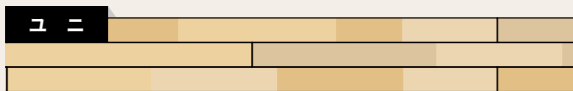

サイズ(mm) 15×75×1820
ケース 12枚/1.64㎡

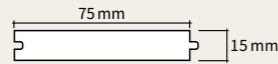

品番	塗装	価格(円)
SSKIM	無塗装	7,140/㎡(11,710/ケース)

V溝【糸面】なし ※フローリングの四方にV溝(糸面)がないため、施工後サンディングをすることで平溝になります。

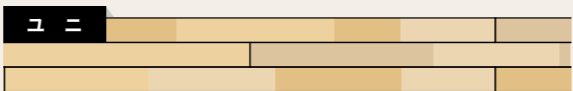

サイズ(mm) 15×120×1820
ケース 7枚/1.53㎡

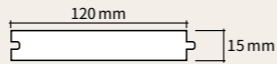

品番	塗装	価格(円)
SASCO	植物オイル仕上げ	5,280/㎡(8,078/ケース)



ユニ プレミアム【オスモ自然塗装】15×120×1820 SA3US

無料 カットサンプルをご希望の方は宅配便にてお送り致します。
0120-97-4169 までお電話下さい。
携帯の場合は0797-32-5191 FAXは0797-32-5192
受付時間：9:00～19:00



インドネシア産チーク
ミャンマー産チーク
アメリカン・ブラック・チェリー
マホガニー
メルバウ
ピンカド
本花梨
オーク(ナラ)
アッシュ(タモ)
チェスナット(クリ)
パーチ(カバ)
サクラ(西南/東北)
メープル
アメリカン・ブラック・ウォールナット
アジアン・ウォールナット
クク
ローズ
アルビジア
アカシア
国産杉
国産桧
レッドバイン ホルダーバイン
バンブー(竹)
桐
古材
無垢床暖房 フローリング
複合床暖房 フローリング
ヘリンボーン
直貼り フローリング
直貼り パーケット
遮音 フローリング
遮音マット
イージー フィット
レゾナ シリーズ
重ね貼り

ユニ スーパーワイルド【植物オイル仕上げ】15×120×1820 SASCO

• Maple

メープル



複合(挽板)一枚もの(床暖房兼用)ナチュラル【オスモ自然塗装】12×150×1818 MP8OS

メープルは主に北半球の比較的寒冷な土地で産出され、くせがなくなめらかな木肌、複雑に浮かび上がる様々な杢目、仕上がり之美しさ、耐久性の高さなどから、家具や装飾用材、強度を求められるピアノのアクション部分やギターネックといった楽器、日本では床柱やこけし人形など、様々な用途に重宝されてきました。

特に耐摩耗性に優れており、バスケットボールのコートやボウリングのレーンなどにも使用されています。淡い色合いとつややかな木肌が、空間に明るく華やかな雰囲気を与えてくれます。

- ▶ 硬さ ★★★★★
- ▶ 寸法安定性 ★★★★★
- ▶ 稀少性 ★★★★★
- ▶ 経年変化 琥珀色

ナチュラル



無塗装



塗装品

ユニ

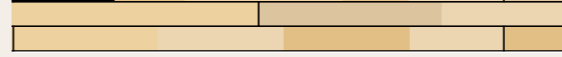

サイズ(mm) 15×90×1820
ケース 10枚/1.64㎡

品番	塗装	価格(円)
MP1UM	無塗装	11,430/㎡(18,745/ケース)
MP1UU	ウレタン	14,290/㎡(23,436/ケース)
MP1UO	植物油オイル仕上げ	14,290/㎡(23,436/ケース)

ナチュラル/複合(挽板)



塗装品

ナチュラル/L45遮音複合直貼り(突板)



塗装品

一枚もの

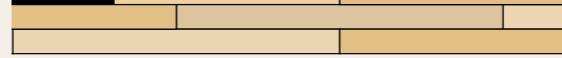

サイズ(mm) 12(2)×150×1818
ケース 6枚/1.64㎡

品番	塗装	価格(円)
MP8OS	オスモ自然塗装	13,700/㎡(22,468/ケース)



一枚もの

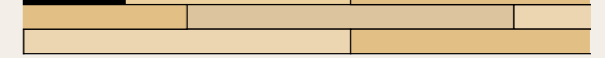

サイズ(mm) 14.2(0.6)×145×900
ケース 24枚/3.13㎡

品番	塗装	価格(円)
MPS1T	つや消しウレタン	10,430/㎡(32,646/ケース)

直貼り

ナチュラル/不燃ウォールパネル



塗装品

サイズ(mm) 6.2(0.2)×120×1820
ケース 14枚/3.06㎡

品番	塗装	価格(円)
MPW1M	無塗装	13,560/㎡(41,494/ケース)
MPW1T	つや消しウレタン	14,840/㎡(45,410/ケース)

無料 カットサンプルをご希望の方は
宅配便にてお送り致します。
0120-97-4169までお電話下さい。
※表示の価格は参考上代となり、消費税、送料、施工代金は含まれておりません。原料価格の変動により予告なく価格改定を行う場合がございますのでご注文の前に必ず単価および在庫確認をお願い致します。

- インドネシア産チーク
- ミャンマー産チーク
- アメリカン・ブラック・チェリー
- マホガニー
- メルバウ
- ピンカド
- 本花梨
- オーク(ナラ)
- アッシュ(タモ)
- チェスナット(クリ)
- バーチ(カバ)
- サクラ(西南/東北)
- メープル
- アメリカン・ブラック・ウォールナット
- アジアン・ウォールナット
- クク
- ローズ
- アルビジア
- アカシア
- 国産杉
- 国産松
- レッドパイン
- ホルドパイン
- ハンブー(竹)
- 桐
- 古材
- 無垢床暖房フローリング
- 複合床暖房フローリング
- ヘリンボーン
- 直貼りフローリング
- 直貼りパーケット
- 遮音フローリング
- 遮音マット
- イージーフィット
- レゾナシリーズ
- 重ね貼り

• American Black Walnut

アメリカン・ブラック・ウォールナット



ユニ ナチュラル【オスモ自然塗装】15×90×1820 BW1US+株式会社雲雀丘ビルダー販売

アメリカンブラックウォールナットはクルミ科クルミ属の落葉広葉樹で、その名の通り特徴的な暗褐色の木肌で知られる北米産の樹木です。使い込むほどに艶を増すなめらかな木肌、光の当たり具合で揺らめくように浮かび上がる美しい木目に加え、狂いが少なく、適度な硬さで割れが少なく加工性が良いことなどから、『世界三大銘木』のひとつとして高級家具や彫刻、楽器、各種化粧材など精度と強度、美しさを求められる用途に使用されてきました。

経年で色味は明るくなり、紫色を帯びた濃い褐色から赤みを帯びた茶褐色を経て、木目が際立つ美しい黄褐色へと変化していきます。世代を超えて世界的な人気を誇る高級材のため、近年は流通が不安定になりつつあり、特に幅広の無垢材は減少の一途をたどっています。

- ▶ 硬さ ★★★★★
- ▶ 寸法安定性 ★★★★★
- ▶ 稀少性 ★★★★★
- ▶ 経年変化 赤茶色

ナチュラル



無塗装



塗装品

ユニ



サイズ (mm) 15×90×1820

ケース 10枚/1.64㎡

品番	塗装	価格 (円)
BW1UM	無塗装	15,720/㎡ (25,781/ケース)
BW1UU	ウレタン	18,580/㎡ (30,471/ケース)
BW1US	オスモ自然塗装	18,580/㎡ (30,471/ケース)

サイズ (mm) 15×75×1818

ケース 12枚/1.64㎡

品番	塗装	価格 (円)
BWDDM	無塗装	17,020/㎡ (27,913/ケース)
BWDDU	ウレタン	19,880/㎡ (32,603/ケース)
BWDDS	オスモ自然塗装	19,880/㎡ (32,603/ケース)

床暖対応
60℃未満

乱尺



サイズ (mm) 15×130×乱尺

ケース 1.64㎡

品番	塗装	価格 (円)
BW2RM	無塗装	23,310/㎡ (38,228/ケース)
BW2RU	ウレタン	26,170/㎡ (42,919/ケース)
BW2RS	オスモ自然塗装	26,170/㎡ (42,919/ケース)



複合 (挽板) 一枚もの (床暖房兼用) ナチュラル【オスモ自然塗装】12×130×1818 BW8OS

- インドネシア産 チーク
- ミャンマー産 チーク
- アメリカン・ブラック・チェリー
- マホガニー
- メルバウ
- ピンカド
- 本花梨
- オーク (ナラ)
- アッシュ (タモ)
- チェスナット (クリ)
- バーチ (カバ)
- サクラ (西南/東北)
- メープル
- アメリカン・ブラック・ウォールナット
- アジア産・ウォールナット
- クク
- ローズ
- アルビジア
- アカシア
- 国産杉
- 国産松
- レッドパイン
ホルダーパイン
- バンブー (竹)
- 桐
- 古材
- 無垢床暖房
フローリング
- 複合床暖房
フローリング
- ヘリンボーン
- 直貼り
フローリング
- 直貼り
パーケット
- 遮音
フローリング
- 遮音マット
- イージー
フィット
- レゾナ
シリーズ
- 重ね貼り

インドネシア産チーク
ミャンマー産チーク
アメリカン・ブラック・チェリー
マホガニー
メルバウ
ピンカド
本花梨
オーク(ナラ)
アッシュ(タモ)
チェスナット(クリ)
バーチ(カバ)
サクラ(西南/東北)
メープル
アメリカン・ブラック・ウォールナット
アジアン・ウォールナット
クク
ローズ
アルビジア
アカシア
国産杉
国産松
レッドバイン ホルダーバイン
バンブー(竹)
桐
古材
無垢床暖房 フローリング
複合床暖房 フローリング
ヘリンボーン
直貼り フローリング
直貼り パーケット
遮音 フローリング
遮音マット
イージー フィット
レゾナ シリーズ
重ね貼り

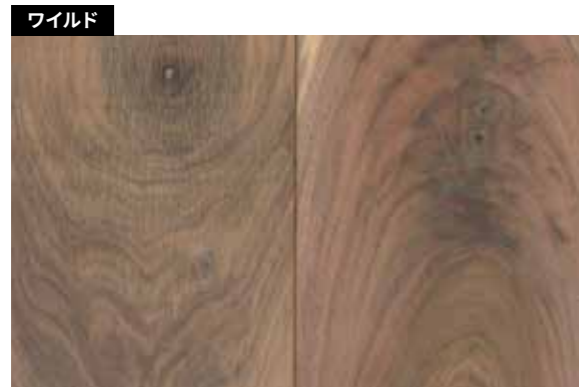

無塗装



塗装品



塗装品



塗装品

インドネシア産チーク
ミャンマー産チーク
アメリカン・ブラック・チェリー
マホガニー
メルバウ
ピンカド
本花梨
オーク(ナラ)
アッシュ(タモ)
チェスナット(クリ)
バーチ(カバ)
サクラ(西南/東北)
メープル
アメリカン・ブラック・ウォールナット
アジアン・ウォールナット
クク
ローズ
アルビジア
アカシア
国産杉
国産松
レッドバイン ホルダーバイン
バンブー(竹)
桐
古材
無垢床暖房 フローリング
複合床暖房 フローリング
ヘリンボーン
直貼り フローリング
直貼り パーケット
遮音 フローリング
遮音マット
イージー フィット
レゾナ シリーズ
重ね貼り

乱尺

サイズ(mm) 15×130×乱尺
ケース 1.64㎡

品番	塗装	価格(円)
BW3RM	無塗装	17,150/㎡(28,126/ケース)
BW3RU	ウレタン	20,010/㎡(32,816/ケース)
BW3RS	オスモ自然塗装	20,010/㎡(32,816/ケース)

一枚もの

サイズ(mm) 15×130×1820
ケース 7枚/1.66㎡

品番	塗装	価格(円)
BW3OM	無塗装	21,420/㎡(35,557/ケース)
BW3OU	ウレタン	24,280/㎡(40,305/ケース)
BW3OS	オスモ自然塗装	24,280/㎡(40,305/ケース)

一枚もの

サイズ(mm) 12(2)×120×909
ケース 15枚/1.64㎡

品番	塗装	価格(円)
BW9OS	オスモ自然塗装	11,980/㎡(19,647/ケース)

床暖対応 60℃未満

一枚もの

サイズ(mm) 6(1)×120×909
ケース 30枚/3.27㎡

品番	塗装	価格(円)
BWOAT	つや消しウレタン	10,000/㎡(32,700/ケース)



塗装品



塗装品



塗装品



塗装品

ヘリンボーン

サイズ(mm) 15×60×420
ケース 65枚/1.64㎡

品番	塗装	価格(円)
BW4HM	無塗装	16,420/㎡(26,929/ケース)
BW4HU	ウレタン	20,710/㎡(33,964/ケース)
BW4HS	オスモ自然塗装	20,710/㎡(33,964/ケース)

一枚もの

サイズ(mm) 12(2)×130×1818
ケース 7枚/1.65㎡

品番	塗装	価格(円)
BW8OM	無塗装	14,290/㎡(23,579/ケース)
BW8OS	オスモ自然塗装	15,720/㎡(25,938/ケース)

床暖対応 60℃未満

一枚もの

サイズ(mm) 14.2(0.6)×145×900
ケース 24枚/3.13㎡

品番	塗装	価格(円)
BWS1T	つや消しウレタン	10,430/㎡(32,646/ケース)

直貼り Photo G 009

一枚もの

サイズ(mm) 5.9×90×1820
ケース 19枚/3.11㎡

品番	塗装	価格(円)
BWPAT	つや消しウレタン	7,140/㎡(22,205/ケース)

無料 カットサンプルをご希望の方は
宅配便にてお送り致します。
0120-97-4169 までお電話下さい。
携帯の場合は0797-32-5191 FAXは0797-32-5192
受付時間：9:00～19:00

• Asian Walnut

アジアン・ウォールナット

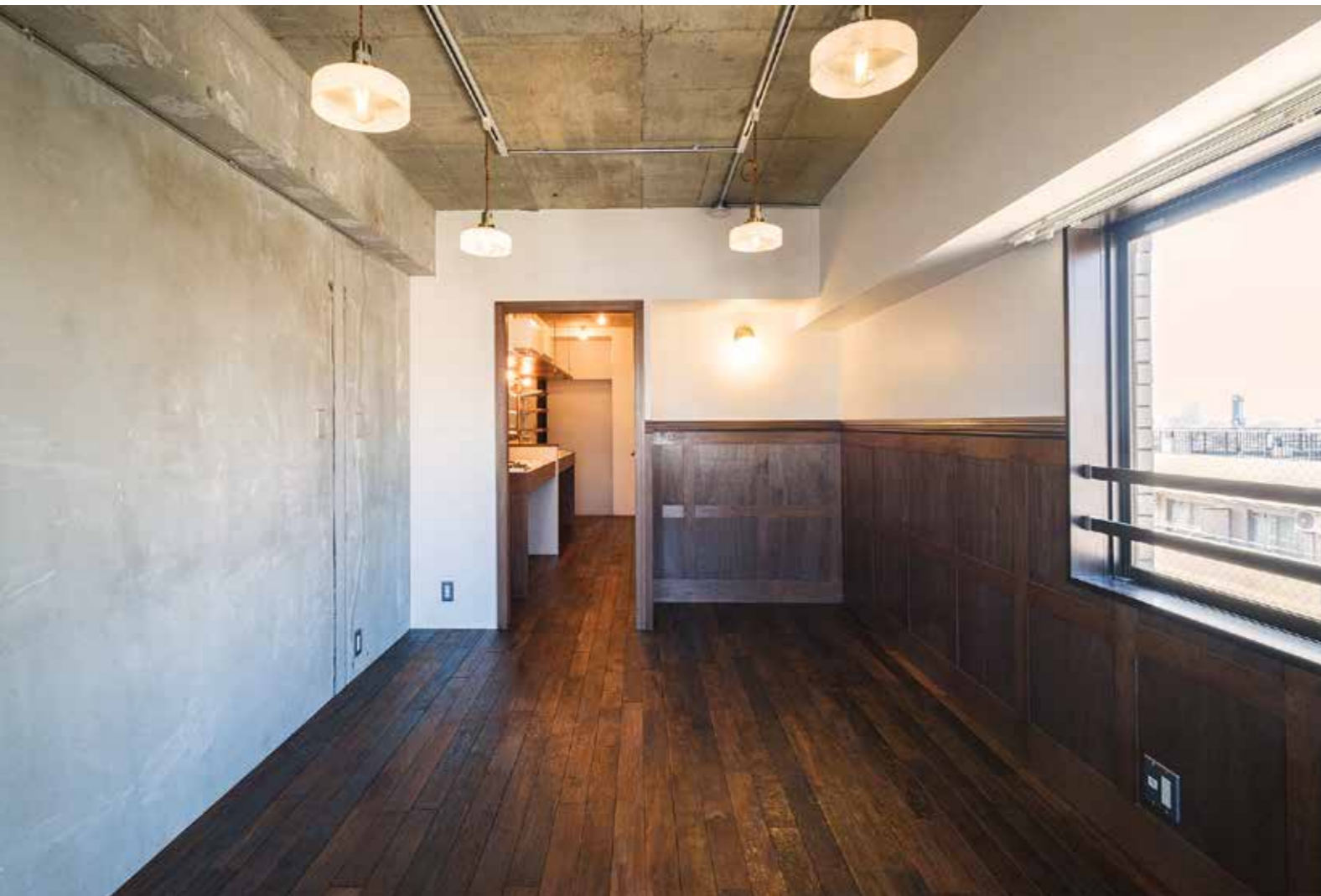

アジアンウォールナットユニアンティーク(浮造り)【無塗装】15×90×1820 AWUUM+オスモクリアオイル

アジアンウォールナットはシクンシ科ターミナリア属の一樹種の商業名で、一般には『ロックファー』という名称で知られています。深みのあるダークな色味や木肌の表情が、銘木のブラックウォールナット(クルミ科)を想起させることからついた名前かと思われそうですが、全く別の樹木です。非常に重硬、『茶』よりも『黒』に近い濃色、荒々しく力強い木目など、代替品としてではなく、ロックファー自身の独特な表情に魅了されるファンも多い材です。

材としては非常に重く・硬質な部類で、衝撃や摩耗に強いため、住宅のほか自動車のショールームやレストランなど、土足で沢山の人が訪れる場所でも頻繁に使用されています。シックな中にも自然素材らしい野性味を感じさせる、濃色系を代表するフローリングのひとつです。

- ▶ 硬さ ★★★★★
- ▶ 寸法安定性 ★★★☆☆
- ▶ 稀少性 ★★★★★
- ▶ 経年変化 こげ茶色



無塗装

ユニ

サイズ(mm) 15×90×1820
ケース 10枚/1.64㎡

品番	塗装	価格(円)
AW2UM	無塗装	12,860/㎡(21,090/ケース)
AW2UU	ウレタン	15,720/㎡(25,781/ケース)
AW2US	オスモ自然塗装	15,720/㎡(25,781/ケース)



塗装品

乱尺

サイズ(mm) 15×120×乱尺
ケース 1.51㎡

品番	塗装	価格(円)
AW2RM	無塗装	15,420/㎡(23,284/ケース)
AW2RS	オスモ自然塗装	18,280/㎡(27,603/ケース)



無塗装

ユニ

サイズ(mm) 15×90×1820
ケース 10枚/1.64㎡

品番	塗装	価格(円)
AWUUM	無塗装	12,860/㎡(21,090/ケース)

特殊加工
サンドブラスト

乱尺

サイズ(mm) 15×120×乱尺
ケース 1.51㎡

品番	塗装	価格(円)
AWURM	無塗装	15,720/㎡(23,737/ケース)

特殊加工
サンドブラスト

一枚もの

サイズ(mm) 15×120×1820
ケース 7枚/1.53㎡

品番	塗装	価格(円)
AW2OM	無塗装	18,560/㎡(28,397/ケース)
AW2OS	オスモ自然塗装	21,420/㎡(32,773/ケース)



塗装品

ヘリンボーン

サイズ(mm) 15×60×420
ケース 65枚/1.64㎡

品番	塗装	価格(円)
AW4HM	無塗装	15,720/㎡(25,781/ケース)
AW4HU	ウレタン	20,010/㎡(32,816/ケース)
AW4HS	オスモ自然塗装	20,010/㎡(32,816/ケース)

インドネシア産チーク
ミャンマー産チーク
アメリカン・ブラック・チェリー
マホガニー
メルバウ
ピンカド
本花梨
オーク(ナラ)
アッシュ(タモ)
チェスナット(クリ)
バーチ(カバ)
サクラ(西南/東北)
メープル
アメリカン・ブラック・ウォールナット
アジアン・ウォールナット
クク
ローズ
アルビシア
アカシア
国産杉
国産松
レッドパイン ボルドーパイン
バンブー(竹)
桐
古材
無垢床暖房 フローリング
複合床暖房 フローリング
ヘリンボーン
直貼り フローリング
直貼り パーケット
遮音 フローリング
遮音マット
イージー フィット
レゾナ シリーズ
重ね貼り

• Kuku
クク



ユニ プレミアム【オスモ自然塗装】15×90×1820 KK1US 株式会社長澤建築

ククは学名Pericopsis Mooniana (ペリコプシス) という熱帯アジア産の
マメ科の樹木で、黒地の木肌に流れる金褐色の木目の美しさから、かつて
は『ユーラシアンチーク』の商用名でキャビネットなどの家具に使用され
ました。

現在は現地の呼称から『クク』、もしくは『マンデリンウッド』等と呼ば
れます。南洋材らしく硬く重い材で、経年で黒に近い濃色に変化してい
きます。木目の主張が強くないため、シックで上品な、落ち着いたインテリ
アに最適です。

▶ 硬さ	★★★★☆
▶ 寸法安定性	★★★★☆
▶ 稀少性	★★★☆☆
▶ 経年変化	茶褐色



無塗装



塗装品



サイズ(mm) 15×90×1820
ケース 10枚/1.64㎡

品番	塗装	価格(円)
KK1UM	無塗装	11,430/㎡(18,745/ケース)
KK1US	オスモ自然塗装	14,290/㎡(23,436/ケース)



サイズ(mm) 15×120×乱尺
ケース 1.51㎡

品番	塗装	価格(円)
KK3RM	無塗装	13,300/㎡(20,083/ケース)
KK3RS	オスモ自然塗装	16,160/㎡(24,402/ケース)

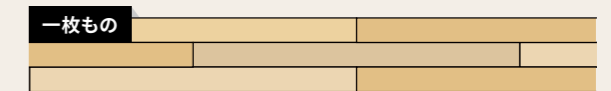

サイズ(mm) 15×120×1820
ケース 7枚/1.53㎡

品番	塗装	価格(円)
KK3OM	無塗装	14,290/㎡(21,864/ケース)
KK3OS	オスモ自然塗装	17,150/㎡(26,240/ケース)



ユニ プレミアム【オスモ自然塗装】15×90×1820 KK1US 株式会社長澤建築

- インドネシア産 チーク
- ミャンマー産 チーク
- アメリカン・ブラック・チェリー
- マホガニー
- メルバウ
- ピンカド
- 本花梨
- オーク(ナラ)
- アッシュ(タモ)
- チェスナット(クリ)
- バーチ(カバ)
- サクラ(西南/東北)
- メーブル
- アメリカン・ブラック・ウォールナット
- アジアン・ウォールナット
- クク**
- ローズ
- アルビジア
- アカシア
- 国産杉
- 国産松
- レッドバイン
ホルダーバイン
- バンブー(竹)
- 桐
- 古材
- 無垢床暖房
フローリング
- 複合床暖房
フローリング
- ヘリンボーン
- 直貼り
フローリング
- 直貼り
パーケット
- 遮音
フローリング
- 遮音マット
- イージー
フィット
- レゾナ
シリーズ
- 重ね貼り

ローズ

※稀少材につき、在庫要確認



RS5HM+ガラスコーティングクリスタルハードトップ

『ローズウッド』の呼称は、一般的にはバラのような香りがする木材の総称として使用されていますが、本来はマメ科ツルサイカチ属の木材です。無垢フローリングドットコムでは、中でもブラジル産に次いで稀少とされるインド産ローズウッドを、インドネシアで植栽したもの（現地呼称：ソノケリン）を扱っています。ローズウッドは古来より『紫檀』として珍重された樹種のひとつで、重硬さ・耐久性・仕上がりの美しさから、家具や内装材、楽器、装身具など、高級装飾用材として愛好されてきました。落ち着いた黒紫色を基調に様々な色味が木目の中で絡み合い、重厚感と華やかさを併せ持った高級感あふれる空間を創出します。

- ▶ 硬さ ★★★★★
- ▶ 寸法安定性 ★★★★★☆
- ▶ 稀少性 ★★★★★
- ▶ 経年変化 茶色

ナチュラル



塗装品

ユニ



サイズ (mm) 15×90×1820
ケース 10枚/1.64㎡

品番	塗装	価格 (円)
RS1UK	調色ウレタン	46,900/㎡ (76,916/ケース)

乱尺



サイズ (mm) 15×70×乱尺
ケース 1.51㎡

品番	塗装	価格 (円)
RS7RK	調色ウレタン	42,000/㎡ (63,420/ケース)

ナチュラル/ヘリンボーン

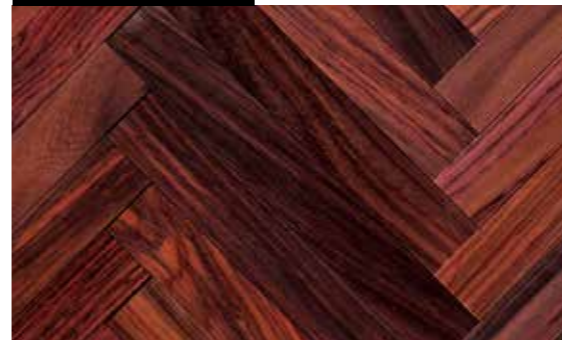

塗装品

ヘリンボーン



サイズ (mm) 15×70×350
ケース 68枚/1.67㎡

品番	塗装	価格 (円)
RS4HK	調色ウレタン	28,900/㎡ (48,263/ケース)

羽目板 (FJL)



塗装品

サイズ (mm) 7×95×1800
ケース 8枚/1.368㎡

品番	塗装	価格 (円)
RSWFO	調色植物オイル仕上げ	14,290/㎡ (19,549/ケース)

ワイルド/ウォールパネル3Dタイプ



塗装品

サイズ (mm) 20×170×750
ケース 10枚/1.28㎡

品番	塗装	価格 (円)
RSW3U	ウレタン	11,430/㎡ (14,630/ケース)

- インドネシア産 チーク
- ミャンマー産 チーク
- アメリカン・ブラック・チェリー
- マホガニー
- メルバウ
- ピンカド
- 本花梨
- オーク (ナラ)
- アッシュ (タモ)
- チェスナット (クリ)
- バーチ (カバ)
- サクラ (西南/東北)
- メープル
- アメリカン・ブラック・ウォールナット
- アジアン・ウォールナット
- クク
- ローズ**
- アルビジア
- アカシア
- 国産杉
- 国産松
- レッドバイン
ホルダーバイン
- バンブー (竹)
- 桐
- 古材
- 無垢床暖房
フローリング
- 複合床暖房
フローリング
- ヘリンボーン
- 直貼り
フローリング
- 直貼り
パーケット
- 遮音
フローリング
- 遮音マット
- イージー
フィット
- レゾナ
シリーズ
- 重ね貼り

• Albizia

アルビジア



羽目板 (FJL) ワイルド【植物オイル仕上げ】7×95×1800 ALWFO

アルビジアはオーストラリアや東南アジア、インド周辺にかけて自生するマメ科ネムノキ属の常緑広葉樹で、160を超える亜種が確認されています。無垢フローリングドットコムで使用しているのはアルビジア・プロセラ（別名ホワイトシリス、タイワンネムノキなど）と呼ばれる樹木で、木材として建材や家具、合板の製造などに使用されるほか、良質な炭の材料として、葉は食用や家畜の飼料として、樹脂はアラビアガムの原料として、樹皮は染料として、可愛いらしい白～黄白色の花をつける樹木は観賞用や街路樹として…と、様々な用途に活用されています。

褐色の濃淡が美しい縞模様を描く重硬な心材部分と、成長が早い樹木らしい大きな辺材（白太）部分が混在し、無垢材ならではの素材感と様々な表情とが楽しめる樹種です。

- ▶ 硬さ ★★★★★
- ▶ 寸法安定性 ★★★★★
- ▶ 稀少性 ★★★★★
- ▶ 経年変化 暗赤色



塗装品

サイズ (mm) 7 × 95 × 1800
 ケース 8枚 / 1.368 m²

品番	塗装	価格 (円)
ALWFO	植物オイル仕上げ	10,980 / m ² (15,021 / ケース)

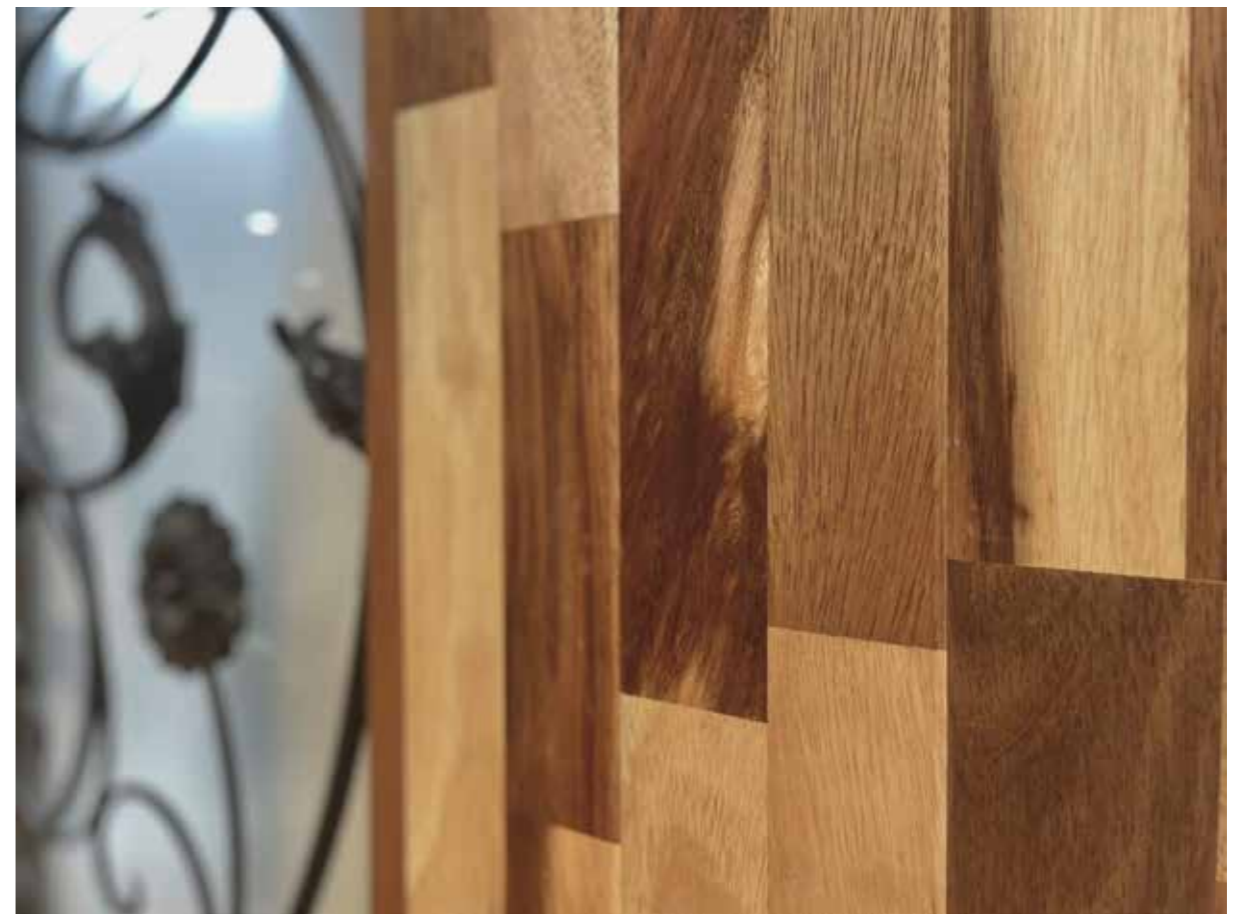

インドネシア産チーク
ミャンマー産チーク
アメリカン・ブラック・チェリー
マホガニー
メルバウ
ピンカド
本花梨
オーク (ナラ)
アッシュ (タモ)
チェスナット (クリ)
バーチ (カバ)
サクラ (西南 / 東北)
メープル
アメリカン・ブラック・ウォールナット
アジアン・ウォールナット
クク
ローズ
アルビジア
アカシア
国産杉
国産松
レッドバインホルダーバイン
バンブー (竹)
桐
古材
無垢床暖房フローリング
複合床暖房フローリング
ヘリンボーン
直貼りフローリング
直貼りパーケット
遮音フローリング
遮音マット
イージーフィット
レゾナシリーズ
重ね貼り

無料 カットサンプルをご希望の方は
 宅配便にてお送り致します。
フリーダイヤル
0120-97-4169 までお電話下さい。
 携帯の場合は0797-32-5191 FAXは0797-32-5192
 受付時間：9:00～19:00

• Acacia

アカシア



ユニワイルド【つや消しウレタン】15×90×1820 AK1UT 株式会社寺本建設

アカシアはマメ科アカシア属の常緑広葉樹で、やせた土地でも育ち、成長が早いことから、燃料やパルプの原料に、また硬質で比較的くせのない木目から家具用材や建材などに使用されており、サステナブルな木材として注目されています。産地や品種により色味や木質にそれぞれ大きな特徴があり、無垢フローリングドットコムではベトナムとインドネシアの植林材を採用しています。心材と辺材の区別がはっきりしていること、小径木のため節が多いこと、部位ごとに色合いの幅が大きいことなどから、素材感が強く一見ワイルドな印象を受けますが、木目が優しいため懐の広いコーディネートが可能です。

なお、白い花をつける街路樹やはちみつを採るアカシアはマメ科ハリエンジュ属の樹木で、こちらは現在『ニセアカシア』として区別されています。

▶ 硬さ	★★★★☆
▶ 寸法安定性	★★★★☆
▶ 稀少性	★☆☆☆☆
▶ 経年変化	くすみがかった黄色

ワイルド



無塗装



塗装品

ユニ



サイズ(mm) 15×90×1820
ケース 10枚/1.64㎡

品番	塗装	価格(円)
AK1UM	無塗装	5,260/㎡(8,626/ケース)
AK1UT	つや消しウレタン	5,550/㎡(9,102/ケース)
AK1UO	植物オイル仕上げ	5,690/㎡(9,332/ケース)

Photo F #008 Photo K #011

サイズ(mm) 15×120×1820
ケース 7枚/1.53㎡

品番	塗装	価格(円)
AK2UM	無塗装	6,690/㎡(10,236/ケース)
AK2UO	植物オイル仕上げ	7,440/㎡(11,383/ケース)

乱尺



サイズ(mm) 15×120×乱尺
ケース 1.51㎡

品番	塗装	価格(円)
AK3RM	無塗装	8,790/㎡(13,273/ケース)
AK3RU	ウレタン	11,650/㎡(17,592/ケース)
AK3RS	オスモ自然塗装	11,650/㎡(17,592/ケース)



乱尺 アンティーク (ソウマーク) 【ウォールナット植物オイル仕上げ】15×120×乱尺 AK4RA

インドネシア産 チーク
ミャンマー産 チーク
アメリカン・ブラック・チェリー
マホガニー
メルバウ
ピンカド
本花梨
オーク (ナラ)
アッシュ (タモ)
チェスナット (クリ)
バーチ (カバ)
サクラ (西南/東北)
メイプル
アメリカン・ブラック・ウォールナット
アジアン・ウォールナット
クク
ローズ
アルビジア
アカシア
国産杉
国産松
レッドパイン ホルダーパイン
バンブー (竹)
桐
古材
無垢床暖房 フローリング
複合床暖房 フローリング
ヘリンボーン
直貼り フローリング
直貼り パーケット
遮音 フローリング
遮音マット
イージー フィット
レゾナ シリーズ
重ね貼り

インドネシア産チーク
ミャンマー産チーク
アメリカン・ブラック・チェリー
マホガニー
メルバウ
ピンカド
本花梨
オーク(ナラ)
アッシュ(タモ)
チェスナット(クリ)
バーチ(カバ)
サクラ(西南/東北)
メープル
アメリカン・ブラック・ウォールナット
アジアン・ウォールナット
クク
ローズ
アルビジア
アカシア
国産杉
国産桧
レッドバイン ホルダーバイン
バンブー(竹)
桐
古材
無垢床暖房 フローリング
複合床暖房 フローリング
ヘリンボーン
直貼り フローリング
直貼り パーケット
遮音 フローリング
遮音マット
イージー フィット
レゾナ シリーズ
重ね貼り

インドネシア産チーク
ミャンマー産チーク
アメリカン・ブラック・チェリー
マホガニー
メルバウ
ピンカド
本花梨
オーク(ナラ)
アッシュ(タモ)
チェスナット(クリ)
バーチ(カバ)
サクラ(西南/東北)
メープル
アメリカン・ブラック・ウォールナット
アジアン・ウォールナット
クク
ローズ
アルビジア
アカシア
国産杉
国産桧
レッドバイン ホルダーバイン
バンブー(竹)
桐
古材
無垢床暖房 フローリング
複合床暖房 フローリング
ヘリンボーン
直貼り フローリング
直貼り パーケット
遮音 フローリング
遮音マット
イージー フィット
レゾナ シリーズ
重ね貼り



塗装品



塗装品



塗装品



塗装品

ユニ

サイズ(mm) 15×75×1820
ケース 12枚/1.64㎡

品番	塗装	価格(円)
AKUUM	無塗装	6,690/㎡(10,972/ケース)
AKUDO	植物油オイル仕上げ	7,120/㎡(11,677/ケース)

床暖対応 60℃未満

ユニ

サイズ(mm) 15×90×1820
ケース 10枚/1.64㎡

品番	塗装	価格(円)
AK1UB	ウォールナット 植物油オイル仕上げ	6,860/㎡(11,250/ケース)

Photo J▶P010 Photo Q▶P024

ユニ

サイズ(mm) 15×90×1820
ケース 10枚/1.64㎡

品番	塗装	価格(円)
AKUUM	無塗装	6,120/㎡(10,037/ケース)
AKU00	植物油オイル仕上げ	7,120/㎡(11,677/ケース)

特殊加工 浮造り

乱尺

サイズ(mm) 15×120×乱尺
ケース 1.51㎡

品番	塗装	価格(円)
AK4RA	ウォールナット 植物油オイル仕上げ	10,480/㎡(15,825/ケース)

特殊加工 ソウマーク



塗装品

ヘリンボーン

サイズ(mm) 15×75×300
ケース 72枚/1.62㎡

品番	塗装	価格(円)
AK5HM	無塗装	8,570/㎡(13,883/ケース)
AK5HS	オスモ自然塗装	12,860/㎡(20,833/ケース)

無料 カットサンプルをご希望の方は
宅配便にてお送り致します。
0120-97-4169 までお電話下さい。
携帯の場合は0797-32-5191 FAXは0797-32-5192
受付時間：9:00～19:00



ヘリンボーン ワイルド【オスモ自然塗装】15×75×300 AK5HS 株式会社リビタ

国産杉

※受注生産



吉野杉一枚もの 通常品(赤)【無塗装】15×110×1820 SY10M+オスモ自然塗装 オーヴ株式会社

杉は日本固有の樹木で、柔らかく木目が通直で加工性が良いこと、独特の香りを持ち耐久性も比較的高いことなどから、建築資材や建具・家具、樽や桶や箸など、様々な用途で我々の生活に密接に関わってきました。産地・生育環境によりそれぞれに個性があり、吉野・天龍・尾鷲・秋田・餌肥・日田・智頭といった良材の産地が知られています。

その柔らかさとサラサラした感触はフローリングとしても非常に心地良く、力強い木目とあいまって『和』を強く感じさせる木材ですが、近年は着色により節を目立ちにくくし、モダンな住宅にも合わせられるようになるなど、その魅力が改めて注目を集めています。

- ▶ **硬さ** ★★☆☆☆
- ▶ **寸法安定性** ★★★★★
- ▶ **稀少性** ★☆☆☆☆
- ▶ **経年変化** 飴色

国産杉 通常品(赤・白)



無塗装



塗装品

一枚もの

サイズ(mm) 15×105×1920
ケース 16枚/3.23㎡

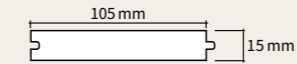

品番	塗装	価格(円)
SF1HM	無塗装	7,510/㎡(24,257/ケース)
SF1HU	硬化ウレタン	8,940/㎡(28,876/ケース)
SF1HS	オスモ自然塗装	9,370/㎡(30,265/ケース)

サイズ(mm) 30×150×1920
ケース 3枚/0.864㎡

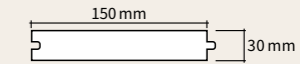

品番	塗装	価格(円)
SF3HM	無塗装	11,730/㎡(20,293/ケース)
SF3HU	硬化UVウレタン	13,160/㎡(22,767/ケース)
SF3HS	オスモ自然塗装	13,590/㎡(23,511/ケース)

国産杉 通常品(赤・圧密)

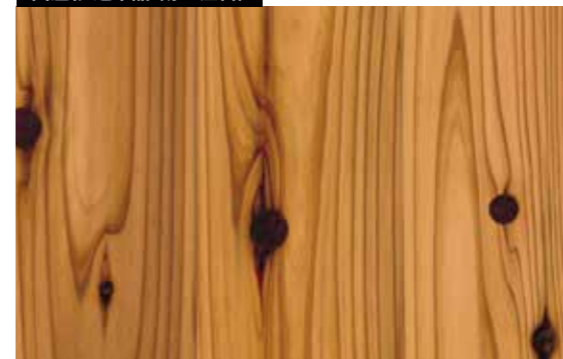

塗装品

吉野杉 無節(赤)



無塗装

一枚もの

サイズ(mm) 15×105×1820
ケース 16枚/3.05㎡



品番	塗装	価格(円)
SF5S	オスモ自然塗装	14,290/㎡(43,585/ケース)

床暖対応 60℃未満 特殊加工 圧密

サイズ(mm) 15×120×1820
ケース 14枚/3.05㎡

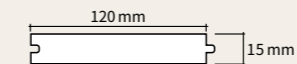

品番	塗装	価格(円)
SF7S	オスモ自然塗装	15,870/㎡(48,404/ケース)

床暖対応 60℃未満 特殊加工 圧密

一枚もの

サイズ(mm) 15×110×1820
ケース 16枚/3.2㎡

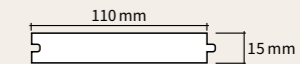

品番	塗装	価格(円)
SYAOM	無塗装	24,020/㎡(76,864/ケース)

無料 カットサンプルをご希望の方は
宅配便にてお送り致します。
0120-97-4169 までお電話下さい。
携帯の場合は0797-32-5191 FAXは0797-32-5192
受付時間：9:00～19:00

- インドネシア産 チーク
- ミャンマー産 チーク
- アメリカン・ブラック・チェリー
- マホガニー
- メルバウ
- ピンカド
- 本花梨
- オーク(ナラ)
- アッシュ(タモ)
- チェスナット(クリ)
- バーチ(カバ)
- サクラ(西南/東北)
- メイプル
- アメリカン・ブラック・ウォールナット
- アジアン・ウォールナット
- クク
- ローズ
- アルビジア
- アカシア
- 国産杉**
- 国産松
- レッドバイン
ボルドーバイン
- バンブー(竹)
- 桐
- 古材
- 無垢床暖房
フローリング
- 複合床暖房
フローリング
- ヘリンボーン
- 直貼り
フローリング
- 直貼り
パーケット
- 遮音
フローリング
- 遮音マット
- イージー
フィット
- レゾナ
シリーズ
- 重ね貼り

インドネシア産チーク
ミャンマー産チーク
アメリカン・ブラック・チェリー
マホガニー
メルバウ
ピンカド
本花梨
オーク (ナラ)
アッシュ (タモ)
チェスナット (クリ)
バーチ (カバ)
サクラ (西南/東北)
メープル
アメリカン・ブラック・ウォールナット
アジアン・ウォールナット
クク
ローズ
アルビジア
アカシア
国産杉
国産松
レッドバイン ホルダーバイン
バンブー (竹)
桐
古材
無垢床暖房 フローリング
複合床暖房 フローリング
ヘリンボーン
直貼り フローリング
直貼り パーケット
遮音 フローリング
遮音マット
イージー フィット
レゾナ シリーズ
重ね貼り

吉野杉 通常品 (赤・浮造り)



無塗装

一枚もの

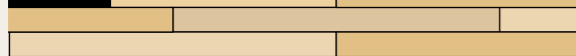

サイズ (mm) 15×110×1820

ケース 16枚/3.2㎡

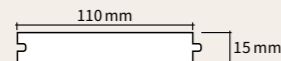

品番	塗装	価格 (円)
SYUAM	無塗装	11,440/㎡ (36,608/ケース)

特殊加工
浮造り

吉野杉 通常品 (赤)



無塗装

一枚もの

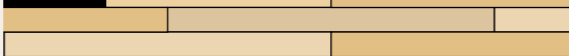

サイズ (mm) 15×110×1820

ケース 16枚/3.2㎡

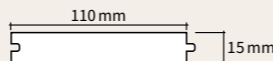

品番	塗装	価格 (円)
SY10M	無塗装	9,010/㎡ (28,832/ケース)

ナチュラル/複合羽目板



複合

塗装品

サイズ (mm) 5.9×90×1820

ケース 19枚/3.11㎡

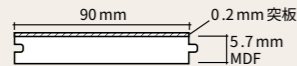

品番	塗装	価格 (円)
SFPAT	つや消しウレタン	7,140/㎡ (22,205/ケース)

※長尺ものは配送できない地域がございます。
※目透しあり。

無料 カットサンプルをご希望の方は
宅便にてお送り致します。

0120-97-4169 までお電話下さい。

携帯の場合は0797-32-5191 FAXは0797-32-5192

受付時間：9:00～19:00



吉野杉一枚もの無節 (赤) 【無塗装】15×110×1820 SYAOM+オスモ自然塗装 向坂建築設計事務所

インドネシア産チーク
ミャンマー産チーク
アメリカン・ブラック・チェリー
マホガニー
メルバウ
ピンカド
本花梨
オーク (ナラ)
アッシュ (タモ)
チェスナット (クリ)
バーチ (カバ)
サクラ (西南/東北)
メープル
アメリカン・ブラック・ウォールナット
アジアン・ウォールナット
クク
ローズ
アルビジア
アカシア
国産杉
国産松
レッドバイン ホルダーバイン
バンブー (竹)
桐
古材
無垢床暖房 フローリング
複合床暖房 フローリング
ヘリンボーン
直貼り フローリング
直貼り パーケット
遮音 フローリング
遮音マット
イージー フィット
レゾナ シリーズ
重ね貼り

国産桧 ※受注生産



一枚もの 無節【オスモ自然塗装】15×105×1920 HFAHS 株式会社青土

日本書紀に「この木で瑞宮（宮殿）を建てよ」との記述がある通り、桧は遠い昔から珍重され大切に扱われてきた銘木です。広葉樹のような硬さこそないものの、狂いが少なく、曲げに強く、腐朽菌や虫害に強く、水湿に強く、木目が端正で、白～ピンクがかった木肌はカンナをかけると美しい艶を見せるなど、数多くの美点を備えた我が国が誇る第一級の木材です。くせない木目と色味のため、和風建築に限らず合わせやすいのも嬉しいところで、節の多寡により大きく印象が変わってきます。無垢フローリングドットコムでは、四国・九州産の桧を中心とした『国産桧』と、数々の歴史的建造物に使用されてきた名産地の『吉野桧』を扱っています。

▶ 硬さ	★★★★☆
▶ 寸法安定性	★★★★☆
▶ 稀少性	★★☆☆☆
▶ 経年変化	飴色

国産桧 通常品



無塗装



塗装品

一枚もの

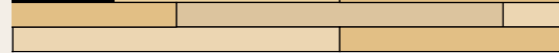

サイズ (mm) 15 × 105 × 1920
 ケース 16枚 / 3.23㎡

品番	塗装	価格 (円)
HF1HM	無塗装	8,580 / ㎡ (27,713 / ケース)
HF1HU	硬化ウレタン	10,010 / ㎡ (32,332 / ケース)
HF1HS	オスモ自然塗装	10,440 / ㎡ (33,721 / ケース)

国産桧 上小節



無塗装



塗装品

一枚もの



サイズ (mm) 15 × 105 × 1920
 ケース 16枚 / 3.23㎡

品番	塗装	価格 (円)
HF7HM	無塗装	14,730 / ㎡ (47,578 / ケース)
HF7HU	硬化ウレタン	16,160 / ㎡ (52,197 / ケース)
HF7HS	オスモ自然塗装	16,590 / ㎡ (53,586 / ケース)

- インドネシア産 チーク
- ミャンマー産 チーク
- アメリカン・ブラック・チェリー
- マホガニー
- メルバウ
- ピンカド
- 本花梨
- オーク (ナラ)
- アッシュ (タモ)
- チェスナット (クリ)
- パーチ (カバ)
- サクラ (西南 / 東北)
- メープル
- アメリカン・ブラック・ウォールナット
- アジアン・ウォールナット
- クク
- ローズ
- アルビジア
- アカシア
- 国産杉
- 国産桧**
- レッドバイン
ホルダーバイン
- バンブー (竹)
- 桐
- 古材
- 無垢床暖房
フローリング
- 複合床暖房
フローリング
- ヘリンボーン
- 直貼り
フローリング
- 直貼り
パーケット
- 遮音
フローリング
- 遮音マット
- イージー
フィット
- レゾナ
シリーズ
- 重ね貼り

無料 カットサンプルをご希望の方は
 宅配便にてお送り致します。
フリーダイヤル
0120-97-4169 までお電話下さい。
 携帯の場合は 0797-32-5191 FAXは 0797-32-5192
 受付時間：9:00～19:00

インドネシア産チーク
ミャンマー産チーク
アメリカン・ブラック・チェリー
マホガニー
メルバウ
ピンカド
本花梨
オーク(ナラ)
アッシュ(タモ)
チェスナット(クリ)
バーチ(カバ)
サクラ(西南/東北)
メープル
アメリカン・ブラック・ウォールナット
アジアン・ウォールナット
クク
ローズ
アルビジア
アカシア
国産杉
国産桧
レッドバインホルダーバイン
バンブー(竹)
桐
古材
無垢床暖房フローリング
複合床暖房フローリング
ヘリンボーン
直貼りフローリング
直貼りパーケット
遮音フローリング
遮音マット
イージーフィット
レゾナシリーズ
重ね貼り

国産桧 無節



無塗装



塗装品

一枚もの

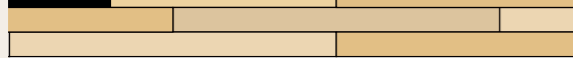

サイズ(mm) 15×105×1920

ケース 16枚/3.23㎡

品番	塗装	価格(円)
HFAHM	無塗装	17,590/㎡(56,816/ケース)
HFAHU	硬化ウレタン	19,020/㎡(61,435/ケース)
HFAHS	オスモ自然塗装	19,450/㎡(62,824/ケース)

国産桧 通常品(圧密)



塗装品

吉野桧 通常品



無塗装

一枚もの

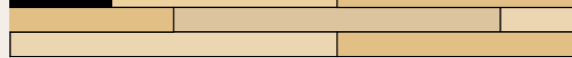

サイズ(mm) 15×110×1820

ケース 16枚/3.2㎡

品番	塗装	価格(円)
HYD1M	無塗装	14,290/㎡(45,728/ケース)



吉野桧 上小節



無塗装

一枚もの

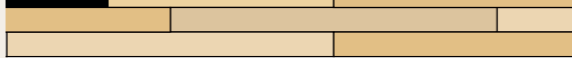

サイズ(mm) 15×110×1820

ケース 16枚/3.2㎡

品番	塗装	価格(円)
HYD8M	無塗装	20,740/㎡(66,368/ケース)



羽目板(上小節)



塗装品

一枚もの



サイズ(mm) 9×87×1900

ケース 20枚/3.30㎡

品番	塗装	価格(円)
HW4U	ウレタン	12,440/㎡(41,052/ケース)

※目透しあり。

羽目板(通常品)



塗装品

サイズ(mm) 9×87×1900

ケース 20枚/3.30㎡

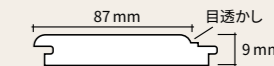

品番	塗装	価格(円)
HW1U	ウレタン	10,150/㎡(33,495/ケース)

※目透しあり。

羽目板(無節)



塗装品

一枚もの



サイズ(mm) 9×87×1900

ケース 20枚/3.30㎡

品番	塗装	価格(円)
HW7U	ウレタン	13,730/㎡(45,309/ケース)

※目透しあり。

無料 カットサンプルをご希望の方は
宅配便にてお送り致します。
0120-97-4169 までお電話下さい。
携帯の場合は0797-32-5191 FAXは0797-32-5192
受付時間：9:00～19:00

レッドパイン/ボルドーパイン



ボルドーパイン一枚ものパテ埋め、節あり【植物オイル仕上げ】15×120×2000 BP100 株式会社川装

パインは我が国でも馴染み深い『松』の木で、産地や生育環境の違いによりそれぞれ特徴に違いがあります。

レッドパインはドイツの工場で作られた北欧産のものを扱っており、規則的に入る節、繊細な木目と艶のあるなめらかな木肌、白身と赤身のコントラストが特徴です。パイン材の中でも軟らかい部類で傷が付きやすく、欧州市場向けに製造した材を輸入しているため小さな割れや節の欠けなども含まれますが、ナチュラルな風合いと居心地の良さ、暖かさ、経年で飴色に変化する様子など、パイン材ならではの魅力があり、非常にファンの多いフローリングです。

ボルドーパインは、紫外線と海からの強風にさらされた砂地の厳しい環境で生育するため、油脂分を多く含んで粘りと強度があり、乾燥や紫外線に強い木材と言われています。針葉樹としては硬質な部類で、赤みを帯びた力強い杳目と不規則に入る大ぶりの節が、北欧産のレッドパインに比べて男性的な印象を与えます。

▶ 硬さ	★★★★☆
▶ 寸法安定性	★★★★☆
▶ 稀少性	★★★★☆
▶ 経年変化	飴色

レッドパイン (節あり)



無塗装

一枚もの		
サイズ(mm)	15×114×1977	114mm
ケース	7枚/1.58㎡	15mm
品番	塗装	価格(円)
DF10M	無塗装	4,980/㎡(7,868/ケース)

ボルドーパイン (スプーンカット・節あり)



無塗装

一枚もの		
サイズ(mm)	20×140×2000	140mm
ケース	5枚/1.4㎡	20mm
品番	塗装	価格(円)
BPPSM	無塗装	12,860/㎡(18,004/ケース)

特殊加工
スプーンカット

ボルドーパイン (節・補修あり)



無塗装

一枚もの		
サイズ(mm)	15×120×2000	120mm
ケース	7枚/1.68㎡	15mm
品番	塗装	価格(円)
BP10M	無塗装	7,480/㎡(12,566/ケース)
BP100	植物オイル仕上げ	8,550/㎡(14,364/ケース)

Photo L R011



塗装品

一枚もの		
サイズ(mm)	20×160×2000	160mm
ケース	4枚/1.28㎡	15mm
品番	塗装	価格(円)
BP400	植物オイル仕上げ	10,440/㎡(13,363/ケース)

無料 カットサンプルをご希望の方は
宅配便にてお送り致します。
0120-97-4169 までお電話下さい。
携帯の場合は0797-32-5191 FAXは0797-32-5192
受付時間：9:00～19:00

- インドネシア産チーク
- ミャンマー産チーク
- アメリカン・ブラック・チェリー
- マホガニー
- メルバウ
- ピンカド
- 本花梨
- オーク(ナラ)
- アッシュ(タモ)
- チェスナット(クリ)
- バーチ(カバ)
- サクラ(西南/東北)
- メーブル
- アメリカン・ブラック・ウォールナット
- アジアン・ウォールナット
- クク
- ローズ
- アルビジア
- アカシア
- 国産杉
- 国産松
- レッドパイン
ボルドーパイン
- バンブー(竹)
- 桐
- 古材
- 無垢床暖房フローリング
- 複合床暖房フローリング
- ヘリンボーン
- 直貼りフローリング
- 直貼りパーケット
- 遮音フローリング
- 遮音マット
- イージーフィット
- レゾナシリーズ
- 重ね貼り

バンブー(竹)



縦目 ライト(床暖房兼用) プレミアム【ウレタン】15×90.9×1820 BB3DU 株式会社 DAI-SEI

バンブー(竹)フローリングは、強靭さで知られる孟宗竹を割いて集成した床材で、断面部分が化粧面に来るように貼り合わせたものを『縦目』、外側部分が化粧面に来るように三層に貼り合わせたものを『横目』と呼んでいます。自然な竹の色味を活かした淡色のもの(『ライト』)と、炭化処理によりブラウン系に着色したもの(『ミディアム/ダーク』)があります。

非常に硬く耐久性に優れること、すっきりとして清潔感のある木目、成長が早く安定供給が可能なことなどから近年改めて注目されており、一般住宅から美術館などの重歩行用途まで、様々な場面で採用されています。

- ▶ 硬さ ★★★★★
- ▶ 寸法安定性 ★★★★★
- ▶ 稀少性 ★★☆☆☆
- ▶ 経年変化 薄赤みの黄色

プレミアム(ライト)



塗装品

縦目

サイズ(mm) 15×90×1820
ケース 10枚/1.64㎡

90 mm
15 mm

品番	塗装	価格(円)
BB1TU	ウレタン	11,430/㎡(18,745/ケース)

サイズ(mm) 15×90.9×1820
ケース 10枚/1.65㎡

90.9 mm
15 mm

品番	塗装	価格(円)
BB3DU	ウレタン	17,130/㎡(28,265/ケース)

床暖対応 60℃未満

プレミアム(ライト)



塗装品

横目

サイズ(mm) 15×150×1820 m
ケース 6枚/1.64㎡

150 mm
15 mm

品番	塗装	価格(円)
BB2YU	ウレタン	11,430/㎡(18,745/ケース)

プレミアム(ミディアム)



塗装品

縦目

サイズ(mm) 15×90.9×1820
ケース 10枚/1.65㎡

90.9 mm
15 mm

品番	塗装	価格(円)
BB3DB	ウレタン	17,130/㎡(28,265/ケース)

床暖対応 60℃未満

プレミアム(ダーク)



塗装品

横目

サイズ(mm) 15×150×1820 m
ケース 6枚/1.64㎡

150 mm
15 mm

品番	塗装	価格(円)
BB2YD	ウレタン	11,430/㎡(18,745/ケース)

- インドネシア産 チーク
- ミャンマー産 チーク
- アメリカン・ブラック・チェリー
- マホガニー
- メルバウ
- ピンカド
- 本花梨
- オーク(ナラ)
- アッシュ(タモ)
- チェスナット(クリ)
- バーチ(カバ)
- サクラ(西南/東北)
- メープル
- アメリカン・ブラック・ウォールナット
- アジアン・ウォールナット
- クク
- ローズ
- アルビジア
- アカシア
- 国産杉
- 国産松
- レッドパイン
- ホルダーパイン
- バンブー(竹)**
- 桐
- 古材
- 無垢床暖房フローリング
- 複合床暖房フローリング
- ヘリンボーン
- 直貼りフローリング
- 直貼りパーケット
- 遮音フローリング
- 遮音マット
- イージーフィット
- レゾナシリーズ
- 重ね貼り

無料 カットサンプルをご希望の方は
宅配便にてお送り致します。
0120-97-4169 までお電話下さい。
携帯の場合は0797-32-5191 FAXは0797-32-5192
受付時間：9:00～19:00

インドネシア産チーク
ミャンマー産チーク
アメリカン・ブラック・チェリー
マホガニー
メルバウ
ピンカド
本花梨
オーク (ナラ)
アッシュ (タモ)
チェスナット (クリ)
バーチ (カバ)
サクラ (西南/東北)
メープル
アメリカン・ブラック・ウォールナット
アジアン・ウォールナット
クク
ローズ
アルビジア
アカシア
国産杉
国産松
レッドバイン ホルダーバイン
バンブー (竹)
桐
古材
無垢床暖房 フローリング
複合床暖房 フローリング
ヘリンボーン
直貼り フローリング
直貼り パーケット
遮音 フローリング
遮音マット
イージー フィット
レゾナ シリーズ
重ね貼り

• Paulownia

桐



一枚もの【無塗装】プレミアム15×120×1820

桐は柔らかく傷がつきやすい反面、やさしい足触りが心地良く、また多孔質で熱伝導率が極めて低いため、「夏は涼しく冬は暖かい」という無垢フローリングの特徴を最も実感できる材です。淡い色味とクセのない木目で、和風・洋風を問わず部屋に馴染みやすく、経年で素材中のタンニンによる黒ずみが現れ、次第に渋い表情に変化します。

- ▶ 硬さ ★☆☆☆☆
- ▶ 寸法安定性 ★★★★★
- ▶ 稀少性 ★★★★★
- ▶ 経年変化 くすんだ灰色

プレミアム



無塗装



塗装品

一枚もの

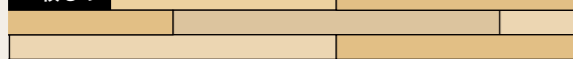

サイズ (mm) 15×120×1820
ケース 7枚 / 1.53㎡

品番	塗装	価格 (円)
KF20M	無塗装	9,700 / ㎡ (14,841 / ケース)
KF20S	オスモ自然塗装	12,560 / ㎡ (19,217 / ケース)

• Old Wood

古材



複合 (挽板) 定乱尺 ワイルド【無塗装】15×189×乱尺 KOTRM

本物の古材を表層に使用した複合フローリングです。そのため、樹種は様々で、横接ぎの幅・縦継ぎの長さもランダムになります。長い時間の間に継ぎ接ぎされたようなシャビリーな雰囲気が楽しめます。ささくれ、割れ、段差、節抜け、ノコ目、ペンキ跡、釘跡、虫食い跡などが入りますので、土足用として御案内しています。

- ▶ 硬さ ★☆☆☆☆
- ▶ 寸法安定性 ★★★★★
- ▶ 稀少性 ★★★★★
- ▶ 経年変化 くすんだ灰色

複合 (挽板) 定乱尺 ワイルド



無塗装

乱尺



サイズ (mm) 15×189×乱尺
ケース 1.72㎡

品番	塗装	価格 (円)
KOTRM	無塗装	20,450 / ㎡ (35,174 / ケース)

※古材のため樹種・仕様が限定できないことから、F☆☆☆☆適合商品ではありませんので、差し支えない場所での使用をお願い致します。長さは定乱尺で、1梱包の中に610mm / 910mm / 1210mm / 1820mmがランダムに入ります。

インドネシア産チーク
ミャンマー産チーク
アメリカン・ブラック・チェリー
マホガニー
メルバウ
ピンカド
本花梨
オーク (ナラ)
アッシュ (タモ)
チェスナット (クリ)
バーチ (カバ)
サクラ (西南/東北)
メープル
アメリカン・ブラック・ウォールナット
アジアン・ウォールナット
クク
ローズ
アルビジア
アカシア
国産杉
国産松
レッドバイン ホルダーバイン
バンブー (竹)
桐
古材
無垢床暖房 フローリング
複合床暖房 フローリング
ヘリンボーン
直貼り フローリング
直貼り パーケット
遮音 フローリング
遮音マット
イージー フィット
レゾナ シリーズ
重ね貼り

インドネシア産チーク
ミャンマー産チーク
アメリカン・ブラック・チェリー
マホガニー
メルバウ
ピンカド
本花梨
オーク(ナラ)
アッシュ(タモ)
チェスナット(クリ)
バーチ(カバ)
サクラ(西南/東北)
メープル
アメリカン・ブラック・ウォールナット
アジアン・ウォールナット
クク
ローズ
アルビジア
アカシア
国産杉
国産松
レッドバイン ボルドーバイン
バンブー(竹)
桐
古材
無垢床暖房 フローリング
複合床暖房 フローリング
ヘリンボーン
直貼り フローリング
直貼り パーケット
遮音 フローリング
遮音マット
イージー フィット
レゾナ シリーズ
重ね貼り

● **Flooring**

無垢床暖房 フローリング

- 熱源温度60℃までの床暖房に対応可能な無垢フローリングです。
- 施工の際は熱源(床暖パネル)の上に5.5mm以上の捨て貼りが必要です。

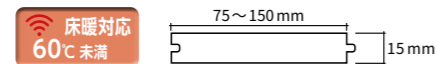

インドネシア産チーク

グレード ナチュラル
形状 ユニ

サイズ(mm) 15×90×1820
ケース 10枚/1.64㎡

品番	塗装	価格(円)
TE1UM	無塗装	10,000/㎡ (16,400/ケース)
TE1UU	ウレタン	11,430/㎡ (18,745/ケース)
TE1UO	植物油オイル 仕上げ	11,430/㎡ (18,745/ケース)
TE1US	オスモ自然塗装	12,860/㎡ (21,090/ケース)

グレード アンティークワイルド
形状 ユニ

サイズ(mm) 15×90×1820
ケース 10枚/1.64㎡

品番	塗装	価格(円)
TEAUM	無塗装	7,140/㎡ (11,710/ケース)
TEAUO	植物油オイル 仕上げ	12,860/㎡ (21,090/ケース)

ミャンマー産チーク

グレード プレミアム
形状 ユニ

サイズ(mm) 15×90×1820
ケース 10枚/1.64㎡

品番	塗装	価格(円)
MT1UM	無塗装	14,290/㎡ (23,436/ケース)
MT1UU	ウレタン塗装	17,150/㎡ (28,126/ケース)
MT1US	オスモ自然塗装	17,150/㎡ (28,126/ケース)

※一枚ものはナチュラルグレードです。

形状 一枚もの
サイズ(mm) 15×90×1820
ケース 10枚/1.64㎡

品番	塗装	価格(円)
MT1OM	無塗装	25,870/㎡ (42,427/ケース)
MT1OU	ウレタン塗装	28,730/㎡ (47,117/ケース)
MT1OS	オスモ自然塗装	28,730/㎡ (47,117/ケース)

サイズ(mm) 15×120×1820
ケース 7枚/1.53㎡

品番	塗装	価格(円)
MT3OM	無塗装	28,870/㎡ (44,171/ケース)
MT3OU	ウレタン塗装	31,730/㎡ (48,547/ケース)
MT3OS	オスモ自然塗装	31,730/㎡ (48,547/ケース)

サイズ(mm) 15×150×1820
ケース 6枚/1.64㎡

品番	塗装	価格(円)
MT2OM	無塗装	32,720/㎡ (53,661/ケース)
MT2OU	ウレタン塗装	35,580/㎡ (58,351/ケース)
MT2OS	オスモ自然塗装	35,580/㎡ (58,351/ケース)

メルバウ

グレード ナチュラル
形状 ユニ

サイズ(mm) 15×90×1820
ケース 10枚/1.64㎡

品番	塗装	価格(円)
ST1UM	無塗装	9,720/㎡ (15,941/ケース)
ST1US	オスモ自然塗装	12,580/㎡ (20,631/ケース)
ST1UK	調色ウレタン	14,010/㎡ (22,976/ケース)

形状 一枚もの
サイズ(mm) 15×90×1820
ケース 10枚/1.64㎡

品番	塗装	価格(円)
ST1OM	無塗装	11,430/㎡ (18,745/ケース)
ST1OS	オスモ自然塗装	14,290/㎡ (23,436/ケース)
ST1OK	調色ウレタン	15,720/㎡ (25,781/ケース)

サイズ(mm) 15×150×1820
ケース 6枚/1.64㎡

品番	塗装	価格(円)
ST2OM	無塗装	14,290/㎡ (23,436/ケース)
ST2OS	オスモ自然塗装	17,150/㎡ (28,126/ケース)
ST2OK	調色ウレタン	18,580/㎡ (30,471/ケース)

オーク(ナラ)

グレード プレミアム
形状 ユニ

サイズ(mm) 15×75×1818
ケース 12枚/1.64㎡

品番	塗装	価格(円)
OKDDM	無塗装	14,290/㎡ (23,436/ケース)
OKDDS	オスモ自然塗装	17,150/㎡ (28,126/ケース)

バーチ(カバ)

グレード プレミアム
形状 ユニ

サイズ(mm) 15×75×1818
ケース 12枚/1.64㎡

品番	塗装	価格(円)
KBIDU	ウレタン	24,020/㎡ (39,393/ケース)

アメリカン・ブラック・ウォールナット

グレード ナチュラル
形状 ユニ

サイズ(mm) 15×75×1820
ケース 12枚/1.64㎡

品番	塗装	価格(円)
BWDDM	無塗装	17,020/㎡ (27,913/ケース)
BWDDU	ウレタン	19,880/㎡ (32,603/ケース)
BWDDS	オスモ自然塗装	19,880/㎡ (32,603/ケース)

アカシア

グレード ワイルド
形状 ユニ

サイズ(mm) 15×75×1820
ケース 12枚/1.64㎡

品番	塗装	価格(円)
AKUDM	無塗装	6,690/㎡ (10,972/ケース)
AKUDO	植物油オイル 仕上げ	7,120/㎡ (11,677/ケース)
AKUDS	オスモ自然塗装	9,550/㎡ (15,662/ケース)

国産杉

グレード 通常品(赤・圧密)
形状 一枚もの

サイズ(mm) 15×105×1820
ケース 16枚/3.05㎡

品番	塗装	価格(円)
SF5S	オスモ自然塗装	14,290/㎡ (43,585/ケース)

サイズ(mm) 15×120×1820
ケース 14枚/3.05㎡

品番	塗装	価格(円)
SF7S	オスモ自然塗装	15,870/㎡ (48,404/ケース)

国産松

グレード 通常品(圧密)
形状 一枚もの

サイズ(mm) 15×105×1820
ケース 16枚/3.05㎡

品番	塗装	価格(円)
HF5S	オスモ自然塗装	17,620/㎡ (53,741/ケース)

グレード 吉野松 通常品
形状 一枚もの

サイズ(mm) 15×110×1820
ケース 16枚/3.2㎡

品番	塗装	価格(円)
HYD1M	無塗装	14,290/㎡ (45,728/ケース)

グレード 吉野松 上小節
形状 一枚もの

サイズ(mm) 15×110×1820
ケース 16枚/3.2㎡

品番	塗装	価格(円)
HYD8M	無塗装	20,740/㎡ (66,368/ケース)



チークユニ(床暖房兼用) ナチュラル【植物油オイル仕上げ】15×90×1820 TE1UO
向坂建築設計事務所

バンブー(竹)

グレード プレミアム(ライト)
形状 縦目

サイズ(mm) 15×90.9×1820
ケース 10枚/1.65㎡

品番	塗装	価格(円)
BB3DU	ウレタン	17,130/㎡ (28,265/ケース)

グレード プレミアム(ミディアム)
形状 縦目

サイズ(mm) 15×90.9×1820
ケース 10枚/1.65㎡

品番	塗装	価格(円)
BB3DB	ウレタン	17,130/㎡ (28,265/ケース)



アカシアユニ(床暖房兼用) ワイルド【植物油オイル仕上げ】15×75×1820 AKUDO
三浦尚人建築設計工房

インドネシア産チーク
ミャンマー産チーク
アメリカン・ブラック・チェリー
マホガニー
メルバウ
ピンカド
本花梨
オーク(ナラ)
アッシュ(タモ)
チェスナット(クリ)
バーチ(カバ)
サクラ(西南/東北)
メープル
アメリカン・ブラック・ウォールナット
アジアン・ウォールナット
クク
ローズ
アルビジア
アカシア
国産杉
国産松
レッドバイン ボルドーバイン
バンブー(竹)
桐
古材
無垢床暖房 フローリング
複合床暖房 フローリング
ヘリンボーン
直貼り フローリング
直貼り パーケット
遮音 フローリング
遮音マット
イージー フィット
レゾナ シリーズ
重ね貼り

インドネシア産チーク
ミャンマー産チーク
アメリカン・ブラック・チェリー
マホガニー
メルバウ
ピンカド
本花梨
オーク(ナラ)
アッシュ(タモ)
チェスナット(クリ)
パーチ(カバ)
サクラ(西南/東北)
メープル
アメリカン・ブラック・ウォールナット
アジアン・ウォールナット
クク
ローズ
アルビジア
アカシア
国産杉
国産松
レッドバイン ボルドーバイン
バンブー(竹)
桐
古材
無垢床暖房 フローリング
複合床暖房 フローリング
ヘリンボーン
直貼り フローリング
直貼り パーケット
遮音 フローリング
遮音マット
イージー フィット
レゾナ シリーズ
重ね貼り

● Flooring

複合床暖房 フローリング

- 熱源温度60℃までの床暖房に対応可能な複合フローリングです。
- 表面単板には2~3mmの挽板を採用、木質感と機能性を兼ね備えたフローリングです。
- F☆☆☆☆(フォスター) 認定品です。



※サイズ()内は単板厚

120巾909シリーズ

複合(挽板)
サイズ(mm) 12(2)×120×909

形状 一枚もの
ケース 15枚/1.64㎡

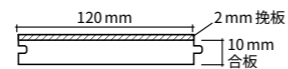

ミャンマー産チーク

グレード ナチュラル

品番	塗装	価格(円)
MT6OS	オスモ自然塗装	14,290/㎡ (23,436/ケース)

オーク(ナラ)

グレード ナチュラル

品番	塗装	価格(円)
OK6OM	無塗装	10,980/㎡ (18,007/ケース)
OK6OS	オスモ自然塗装	12,410/㎡ (20,352/ケース)

グレード ワイルド

品番	塗装	価格(円)
OK6KM	無塗装	8,140/㎡ (13,350/ケース)
OK6KS	オスモ自然塗装	8,570/㎡ (14,055/ケース)

グレード ワイルド

品番	塗装	価格(円)
OK6KW	ウォールナット オスモ自然塗装	8,570/㎡ (14,055/ケース)

グレード アンティーク

品番	塗装	価格(円)
OK6AW	ウォールナット オスモ自然塗装	9,870/㎡ (16,187/ケース)

グレード ブラッシュ

品番	塗装	価格(円)
OK6TH	つや消しウレタン ホワイト	8,570/㎡ (14,055/ケース)

グレード ブラッシュ

品番	塗装	価格(円)
OK6TG	つや消しウレタン グレー	8,570/㎡ (14,055/ケース)

グレード ブラッシュ

品番	塗装	価格(円)
OK6TN	つや消しウレタン 無塗装風	8,570/㎡ (14,055/ケース)

グレード ワイルド

品番	塗装	価格(円)
OKAKS	オスモ自然塗装	8,510/㎡ (13,956/ケース)

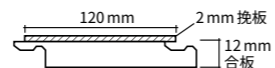

パーチ(カバ)

グレード ナチュラル

品番	塗装	価格(円)
KB7OS	オスモ自然塗装	8,140/㎡ (13,350/ケース)

アメリカン・ブラック・ウォールナット

グレード ワイルド

品番	塗装	価格(円)
BW9OS	オスモ自然塗装	11,980/㎡ (19,647/ケース)

130巾以上

複合(挽板)

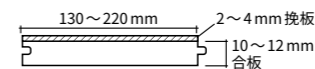

ミャンマー産チーク

グレード ナチュラル
形状 一枚もの

サイズ(mm) 12(2)×150×1818
ケース 6枚/1.64㎡



品番	塗装	価格(円)
MT8OS	オスモ自然塗装	18,020/㎡ (29,553/ケース)

オーク(ナラ)

グレード ナチュラル
形状 一枚もの

サイズ(mm) 12(3)×150×1818
ケース 6枚/1.64㎡



品番	塗装	価格(円)
OK8YM	無塗装	11,980/㎡ (19,647/ケース)
OK8YS	オスモ自然塗装	14,000/㎡ (22,960/ケース)

グレード ワイルド

形状 一枚もの

サイズ(mm) 12(3)×150×1818
ケース 6枚/1.64㎡



品番	塗装	価格(円)
OK8XM	無塗装	10,270/㎡ (16,843/ケース)
OK8XS	オスモ自然塗装	11,410/㎡ (18,712/ケース)

サイズ(mm) 12(3)×190×1818
ケース 6枚/2.07㎡

品番	塗装	価格(円)
OK7XM	無塗装	12,160/㎡ (25,171/ケース)
OK7XS	オスモ自然塗装	15,020/㎡ (31,091/ケース)

サイズ(mm) 15(4)×220×1818
ケース 5枚/2㎡

品番	塗装	価格(円)
OK9XM	無塗装	13,590/㎡ (27,180/ケース)
OK9XS	オスモ自然塗装	16,450/㎡ (32,900/ケース)

グレード ナチュラル
形状 一枚もの

サイズ(mm) 15(3)×150×1818
ケース 6枚/1.64㎡



品番	塗装	価格(円)
OK8SM	無塗装	24,020/㎡ (39,393/ケース)

特殊加工
スプーンカット



アメリカンブラックチェリー 複合(挽板)一枚もの(床暖房兼用)
ナチュラル【オスモ自然塗装】12×130×1818 AC9OS 向坂建築設計事務所

メープル

グレード ナチュラル
形状 一枚もの

サイズ(mm) 12(2)×150×1818
ケース 6枚/1.64㎡



品番	塗装	価格(円)
MP8OS	オスモ自然塗装	13,700/㎡ (22,468/ケース)

アメリカン・ブラック・チェリー

グレード ナチュラル
形状 一枚もの

サイズ(mm) 12(2)×130×1818
ケース 7枚/1.65㎡



品番	塗装	価格(円)
AC9OS	オスモ自然塗装	14,290/㎡ (23,579/ケース)

アメリカン・ブラック・ウォールナット

グレード ナチュラル
形状 一枚もの

サイズ(mm) 12(2)×130×1818
ケース 7枚/1.65㎡



品番	塗装	価格(円)
BW8OM	無塗装	14,290/㎡ (23,579/ケース)
BW8OS	オスモ自然塗装	15,720/㎡ (25,938/ケース)



オーク(ナラ) (長さ909mm) 複合(挽板)一枚もの(床暖房兼用)
ナチュラル【オスモ自然塗装】12×120×909 OK6OS 共栄建築有限公司

インドネシア産チーク
ミャンマー産チーク
アメリカン・ブラック・チェリー
マホガニー
メルバウ
ピンカド
本花梨
オーク(ナラ)
アッシュ(タモ)
チェスナット(クリ)
バーチ(カバ)
サクラ(西南/東北)
メープル
アメリカン・ブラック・ウォールナット
アジアン・ウォールナット
クク
ローズ
アルビジア
アカシア
国産杉
国産松
レッドバインホルダーバイン
バンブー(竹)
桐
古材
無垢床暖房フローリング
複合床暖房フローリング
ヘリンボーン
直貼りフローリング
直貼りパーケット
遮音フローリング
遮音マット
イージーフィット
レゾナシリーズ
重ね貼り

• Flooring

ヘリンボーン

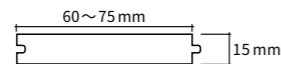

インドネシア産チーク

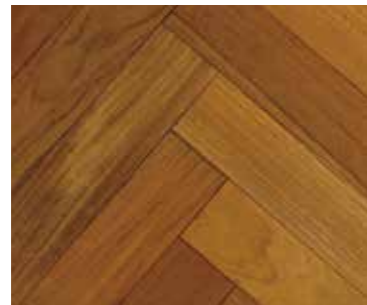

グレード プレミアム
 サイズ(mm) 15×60×420
 ケース 65枚/1.64㎡

品番	塗装	価格(円)
TEAHM	無塗装	14,290/㎡ (23,436/ケース)
TEAHU	ウレタン	15,720/㎡ (25,781/ケース)
TEAHS	オスモ自然塗装	18,580/㎡ (30,471/ケース)

ミャンマー産チーク



グレード プレミアム
 サイズ(mm) 15×60×420
 ケース 65枚/1.64㎡

品番	塗装	価格(円)
MT5HM	無塗装	19,810/㎡ (32,488/ケース)
MT5HU	ウレタン	24,100/㎡ (39,524/ケース)
MT5HS	オスモ自然塗装	24,100/㎡ (39,524/ケース)

本花梨



グレード ナチュラル
 サイズ(mm) 15×60×420
 ケース 65枚/1.64㎡

品番	塗装	価格(円)
KA5HM	無塗装	25,600/㎡ (41,984/ケース)
KA5HU	調色ウレタン	31,320/㎡ (51,365/ケース)
KA5HS	オスモ自然塗装	29,890/㎡ (49,020/ケース)

オーク(ナラ)



グレード ナチュラル
 サイズ(mm) 15×60×420
 ケース 65枚/1.64㎡

品番	塗装	価格(円)
OK4HM	無塗装	14,290/㎡ (23,436/ケース)
OK4HU	ウレタン	18,580/㎡ (30,471/ケース)
OK4HS	オスモ自然塗装	18,580/㎡ (30,471/ケース)

バーチ(カバ)

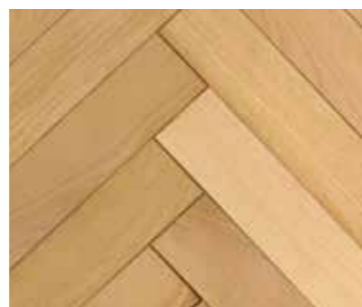

グレード ナチュラル
 サイズ(mm) 15×60×420
 ケース 65枚/1.64㎡

品番	塗装	価格(円)
KB4HM	無塗装	14,290/㎡ (23,436/ケース)
KB4HU	ウレタン	18,580/㎡ (30,471/ケース)
KB4HS	オスモ自然塗装	18,580/㎡ (30,471/ケース)

アメリカン・ブラック・ウォールナット



グレード ナチュラル
 サイズ(mm) 15×60×420
 ケース 65枚/1.64㎡

品番	塗装	価格(円)
BW4HM	無塗装	15,720/㎡ (25,781/ケース)
BW4HU	ウレタン	20,010/㎡ (32,816/ケース)
BW4HS	オスモ自然塗装	20,010/㎡ (32,816/ケース)

アジアン・ウォールナット



グレード ナチュラル
 サイズ(mm) 15×60×420
 ケース 65枚/1.64㎡

品番	塗装	価格(円)
AW4HM	無塗装	15,720/㎡ (25,781/ケース)
AW4HU	ウレタン	20,010/㎡ (32,816/ケース)
AW4HS	オスモ自然塗装	20,010/㎡ (32,816/ケース)

アカシア



グレード ワイルド
 サイズ(mm) 15×75×300
 ケース 72枚/1.62㎡

品番	塗装	価格(円)
AK5HM	無塗装	8,570/㎡ (13,883/ケース)
AK5HS	オスモ自然塗装	12,860/㎡ (20,833/ケース)

マホガニー

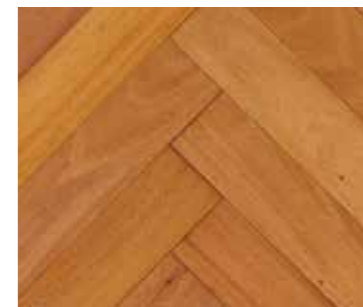

グレード ナチュラル
 サイズ(mm) 15×60×420
 ケース 65枚/1.64㎡

品番	塗装	価格(円)
MH4HM	無塗装	10,000/㎡ (16,400/ケース)
MH4HS	オスモ自然塗装	14,290/㎡ (23,436/ケース)

メルバウ



グレード ナチュラル
 サイズ(mm) 15×60×420
 ケース 65枚/1.64㎡

品番	塗装	価格(円)
ST4HM	無塗装	10,000/㎡ (16,400/ケース)
ST4HK	調色ウレタン	15,720/㎡ (25,781/ケース)
ST4HS	オスモ自然塗装	14,290/㎡ (23,436/ケース)



チークヘリンボーンプレミアム【オスモ自然塗装】15×60×420 TEAHS 向坂建築設計事務所

無料 カットサンプルをご希望の方は
 宅配便にてお送り致します。
クーポンより
0120-97-4169 までお電話下さい。
 携帯の場合は0797-32-5191 FAXは0797-32-5192
 受付時間：9:00～19:00

インドネシア産チーク
ミャンマー産チーク
アメリカン・ブラック・チェリー
マホガニー
メルバウ
ピンカド
本花梨
オーク(ナラ)
アッシュ(タモ)
チェスナット(クリ)
パーチ(カバ)
サクラ(西南/東北)
メーブル
アメリカン・ブラック・ウォールナット
アジアン・ウォールナット
クク
ローズ
アルビジア
アカシア
国産杉
国産松
レッドバイン ホルダーバイン
バンブー(竹)
桐
古材
無垢床暖房 フローリング
複合床暖房 フローリング
ヘリンボーン
直貼り フローリング
直貼り パーケット
遮音 フローリング
遮音マット
イージー フィット
レゾナ シリーズ
重ね貼り

● Flooring

直貼り

- コンクリートスラブに直接施工可能なカルプクッション付きのフローリングです。
- 接着剤は2液性エポキシボンド(コニシE350R等)、もしくは1液直貼り用ウレタンボンド(コニシKU928R等)をご使用下さい。

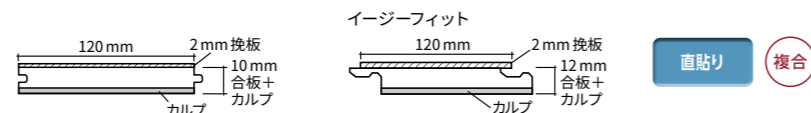

※サイズ()内は単板厚

オーク(ナラ)



グレード ナチュラル [複合(挽板)]
形状 一枚もの
サイズ(mm) 12(2) × 120 × 909
ケース 15枚 / 1.64㎡

品番	塗装	価格(円)
OK90M	無塗装	11,000/㎡ (18,040/ケース)
OK90T	つや消しウレタン	12,410/㎡ (20,352/ケース)

オーク(ナラ)



グレード ナチュラル [イージーフィット(挽板)]
形状 カルプ付き一枚もの
サイズ(mm) 14(2) × 120 × 909
ケース 15枚 / 1.64㎡

品番	塗装	価格(円)
OKBOT	つや消しウレタン	9,410/㎡ (15,432/ケース)

オーク(ナラ)



グレード ワイルド [複合(挽板)]
形状 一枚もの
サイズ(mm) 12(2) × 120 × 909
ケース 15枚 / 1.64㎡

品番	塗装	価格(円)
OK9KM	無塗装	10,280/㎡ (16,859/ケース)
OK9KT	つや消しウレタン	10,710/㎡ (17,564/ケース)

オーク(ナラ)



グレード ワイルド [イージーフィット(挽板)]
形状 カルプ付き一枚もの
サイズ(mm) 14(2) × 120 × 909
ケース 15枚 / 1.64㎡

品番	塗装	価格(円)
OKBKT	つや消しウレタン	8,570/㎡ (14,055/ケース)

パーチ(カバ)



グレード ナチュラル [複合(挽板)]
形状 一枚もの
サイズ(mm) 12(2) × 120 × 909
ケース 15枚 / 1.64㎡

品番	塗装	価格(円)
KB90T	つや消しウレタン	8,910/㎡ (14,612/ケース)

● Flooring

直貼り パーケットタイプ



直貼り

インドネシア産チーク



グレード プレミアム
形状 パーケット
サイズ(mm) 15 × 280 × 280
ケース 20枚 / 1.57㎡

品番	塗装	価格(円)
TE1PM	無塗装	14,290/㎡ (22,435/ケース)
TE1PS	オスモ自然塗装	18,580/㎡ (29,171/ケース)

オーク(ナラ)



グレード ナチュラル
形状 パーケット
サイズ(mm) 15 × 303 × 303
ケース 18枚 / 1.65㎡

品番	塗装	価格(円)
OK1PM	無塗装	12,860/㎡ (21,219/ケース)

オーク(ナラ)



グレード ナチュラル
形状 パーケット
形状 ななめ格子小
サイズ(mm) 15(2) × 400 × 400
ケース 12枚 / 1.92㎡

品番	塗装	価格(円)
OPT5M	無塗装	17,020/㎡ (32,678/ケース)



オーク(ナラ) 複合(挽板) 一枚もの(直貼対応) ワイルド【つや消しウレタン】12×120×909 OK9KT 株式会社スミト

オーク(ナラ) 複合(挽板) 直貼りパーケット(ななめ格子小)【無塗装】15×400×400 OPT5M+オスモ自然塗装

無料 カットサンプルをご希望の方は
宅配便にてお送り致します。
0120-97-4169 までお電話下さい。
携帯の場合は0797-32-5191 FAXは0797-32-5192
受付時間：9:00～19:00

インドネシア産チーク
ミャンマー産チーク
アメリカン・ブラック・チェリー
マホガニー
メルバウ
ピンカド
本花梨
オーク(ナラ)
アッシュ(タモ)
チェスナット(クリ)
パーチ(カバ)
サクラ(西南/東北)
メープル
アメリカン・ブラック・ウォールナット
アジア・ウォールナット
クク
ローズ
アルビジア
アカシア
国産杉
国産松
レッドバイン ホルダーバイン
バンブー(竹)
桐
古材
無垢床暖房 フローリング
複合床暖房 フローリング
ヘリンボーン
直貼り フローリング
直貼り パーケット
遮音 フローリング
遮音マット
イージー フィット
レゾナ シリーズ
重ね貼り

● Flooring

遮音 フローリング

- L-45遮音性能をクリアしたマンション用直貼りフローリングです。
- 表面単板は0.6mmの無垢突板、風合いを活かしたつや消しウレタン塗装品です。

複合(突板) 形状 一枚もの(直貼対応) サイズ(mm) 14.2(0.6)×145×900 ケース 24枚/3.13㎡

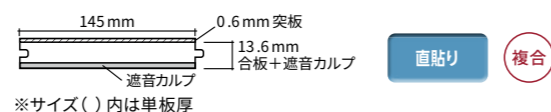

ミャンマー産チーク



グレード ナチュラル

品番	塗装	価格(円)
MTS1T	つや消しウレタン	17,020/㎡ (53,273/ケース)

オーク(ナラ)



グレード ナチュラル

品番	塗装	価格(円)
OKS1T	つや消しウレタン	10,430/㎡ (32,646/ケース)

オーク(ナラ)



グレード ワイルド

品番	塗装	価格(円)
OKS2T	つや消しウレタン	10,000/㎡ (31,300/ケース)

オーク(ナラ)



グレード ナチュラル(ブラッシュ)

品番	塗装	価格(円)
OKS1H	つや消しウレタン ホワイト	12,280/㎡ (38,436/ケース)

メープル



グレード ナチュラル

品番	塗装	価格(円)
MPS1T	つや消しウレタン	10,430/㎡ (32,646/ケース)

アメリカン・ブラック・ウォールナット



グレード ナチュラル

品番	塗装	価格(円)
BWS1T	つや消しウレタン	10,430/㎡ (32,646/ケース)

サペリ



グレード ナチュラル

品番	塗装	価格(円)
SPS1T	つや消しウレタン	9,010/㎡ (28,201/ケース)



オーク(ナラ) L45遮音 複合(突板)一枚もの(直貼対応) ワイルド【つや消しウレタン】14.2×145×900 OKS2T

● Flooring

捨て貼り一体型 L-45遮音マット

- 遮音マットとパーティクルボードの一体型です。
- パーチクルボードに釘打ち施工が可能です。
- 日本建築総合試験所の簡易検査データがございます。

サイズ(mm) 22×455×915

品番	価格(円)
LM2	9,580/㎡

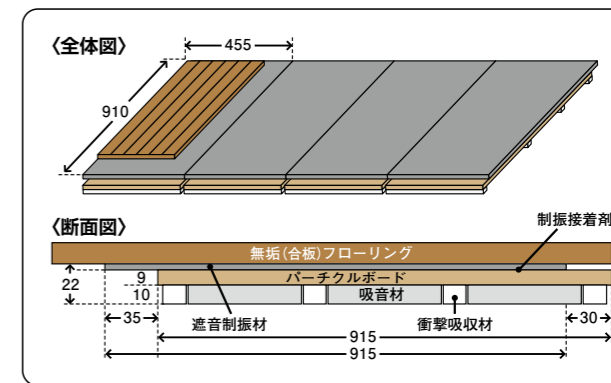

日本建築総合試験所の簡易検査で LL:45 をクリアした床防音材

無垢フローリングを使っでの試験評価(簡易試験法)

特徴: 防音材の寸法 455×915×22mm /枚を床に敷き詰めると芯材が東、西、南、北にそれぞれ5mmの間隔ができ、1枚の遮音材が完全に独立分離。仮にその1枚に衝撃を加えてもその他の防音材への衝撃による振動が伝わらなくなっています。よって最小限の音源となり効果的な防音が可能となっております。



オーク(ナラ) L45遮音 複合(突板)一枚もの(直貼対応) ナチュラル【つや消しウレタン】14.2×145×900 OKS1T ツバメクリエイティブ株式会社

インドネシア産チーク
ミャンマー産チーク
アメリカン・ブラック・チェリー
マホガニー
メルバウ
ピンカド
本花梨
オーク(ナラ)
アッシュ(タモ)
チェスナット(クリ)
パーチ(カバ)
サクラ(西南/東北)
メープル
アメリカン・ブラック・ウォールナット
アジア・ウォールナット
クク
ローズ
アルビジア
アカシア
国産杉
国産松
レッドバイン ホルダーバイン
バンブー(竹)
桐
古材
無垢床暖房 フローリング
複合床暖房 フローリング
ヘリンボーン
直貼り フローリング
直貼り パーケット
遮音 フローリング
遮音マット
イージー フィット
レゾナ シリーズ
重ね貼り

インドネシア産チーク
ミャンマー産チーク
アメリカン・ブラック・チェリー
マホガニー
メルバウ
ピンカド
本花梨
オーク(ナラ)
アッシュ(タモ)
チェスナット(クリ)
バーチ(カバ)
サクラ(西南/東北)
メープル
アメリカン・ブラック・ウォールナット
アジアン・ウォールナット
クク
ローズ
アルビジア
アカシア
国産杉
国産松
レッドバイン ホルダーバイン
バンブー(竹)
桐
古材
無垢床暖房 フローリング
複合床暖房 フローリング
ヘリンボーン
直貼り フローリング
直貼り パーケット
遮音 フローリング
遮音マット
イージー フィット
レゾナ シリーズ
重ね貼り

• Flooring

イージーフィット

複合(挽板) 形状 一枚もの
※サイズ()内は単板厚 複合

オーク(ナラ)



グレード ナチュラル
サイズ(mm) 14(2)×120×909
ケース 15枚/1.64㎡

品番	塗装	価格(円)
OKBOT	つや消しウレタン	9,410/㎡ (15,432/ケース)

直貼り

オーク(ナラ)



グレード ワイルド
サイズ(mm) 12(2)×120×909
ケース 15枚/1.64㎡

品番	塗装	価格(円)
OKAKS	オスモ自然塗装	8,510/㎡ (13,956/ケース)

床暖対応
60℃未満

オーク(ナラ)



グレード ワイルド
サイズ(mm) 14(2)×120×909
ケース 15枚/1.64㎡

品番	塗装	価格(円)
OKBKT	つや消しウレタン	8,570/㎡ (14,055/ケース)

直貼り

構造

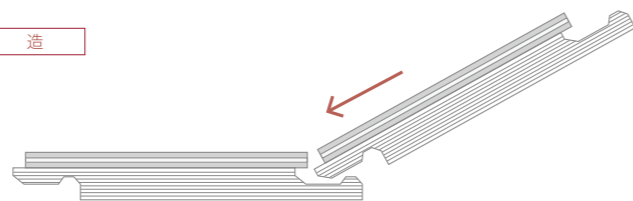

- 無垢材は水拭き厳禁です。水拭きすると白く変色したり、塗装ムラがでたり、反ったりします。
- イージーフィットはスペーサーを差し込んでの施工は必要ありませんが、ホールなど長さが8m以上あるところは8m毎に見切りを入れるなどしてクリアランスを取り、突き上げ事故が起こらないようご注意ください。
- イージーフィットは置くだけ施工も可能ですが、置くだけ施工の場合はボンドを使用しないため、床鳴り、ひずみ、突き上げ等が生じることがありますので、ご了承の上施工をお願いします。



オーク(ナラ)イージーフィット複合(挽板)一枚もの(床暖房兼用)
ワイルド【オスモ自然塗装】12×120×909 OKAKS 一級建築士事務所 ARCHIBLAST

• Flooring

レゾナ カラーシリーズ

グレード ワイルド 形状 ユニ
サイズ(mm) 15×90×1820 ケース 10枚/1.64㎡

価格(円)
9,870/㎡

無垢フローリングの大定番、オーク(ナラ)ユニワイルドグレード。

クリアな塗装が一般的ですが、もう一つ特徴として着色塗装時の色乗りが良く、力強い木目とあいまって、よく映えること。「馴染みやすいオークの色味もいけれど、家具や建具に合わせてもう少しマットでシャビーな雰囲気にしたい」、「経年変化で強くなる黄色みを抑えたいので、濃いめの色で仕上げたい」といったご要望にお応えするため、亜麻仁油とベンガラをベースにした自然塗料『レゾナカラー』を使用したラインナップをご用意しました。『大定番』オークが見せる、様々な装いと表情をお楽しみください。

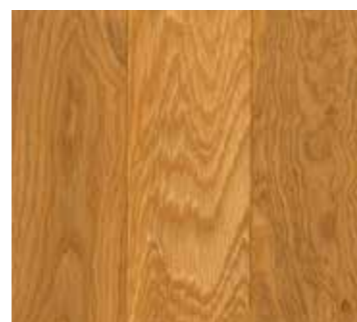

品番	塗装
OK1CY	イエロー



品番	塗装
OK1CB	パリサンダー



品番	塗装
OK1CK	ブラック



品番	塗装
OK1CH	ホワイト

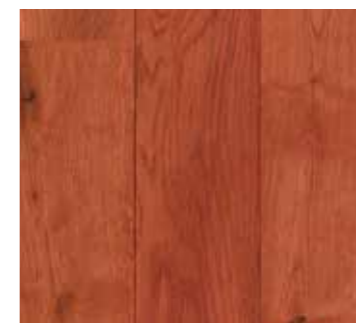

品番	塗装
OK1CR	レッド



品番	塗装
OK1CG	ライトグレー



品番	塗装
OK1CP	パイン



品番	塗装
OK1CT	チーク

インドネシア産チーク
ミャンマー産チーク
アメリカン・ブラック・チェリー
マホガニー
メルバウ
ピンカド
本花梨
オーク(ナラ)
アッシュ(タモ)
チェスナット(クリ)
バーチ(カバ)
サクラ(西南/東北)
メープル
アメリカン・ブラック・ウォールナット
アジアン・ウォールナット
クク
ローズ
アルビジア
アカシア
国産杉
国産松
レッドバイン ホルダーバイン
バンブー(竹)
桐
古材
無垢床暖房 フローリング
複合床暖房 フローリング
ヘリンボーン
直貼り フローリング
直貼り パーケット
遮音 フローリング
遮音マット
イージー フィット
レゾナ シリーズ
重ね貼り

インドネシア産チーク
ミャンマー産チーク
アメリカン・ブラック・チェリー
マホガニー
メルバウ
ピンカド
本花梨
オーク(ナラ)
アッシュ(タモ)
チェスナット(クリ)
バーチ(カバ)
サクラ(西南/東北)
メープル
アメリカン・ブラック・ウォールナット
アジアン・ウォールナット
クク
ローズ
アルビジア
アカシア
国産杉
国産松
レッドバイン ホルダーバイン
バンブー(竹)
桐
古材
無垢床暖房 フローリング
複合床暖房 フローリング
ヘリンボーン
直貼り フローリング
直貼り パーケット
遮音 フローリング
遮音マット
イージー フィット
レゾナ シリーズ
重ね貼り

● Flooring

重ね貼り用 フローリング

※現状で、既存床にたわみやきしみ、沈み込みが出ている場合、重ね貼りではその問題を解消できませんので、先に原因の特定と補強工事等が必要になる場合があります。

【対応可能既存床】木質床材(裏面にカルプがついている遮音・直貼り用、床暖房を設置しているものは不可)
【対応不可既存床】畳、カーペット、クッションフロア(長尺塩ビシート)、Pタイル、石材、陶器タイル、磁器タイル、その他表面に凹凸やクッション性があるなど、接着固定できないもの。

複合(突板) グレード ナチュラル
 サイズ 6(1)×120×909 ケース 30枚/3.27㎡

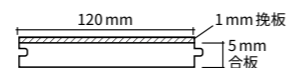

複合

※サイズ()内は単板厚

オーク(ナラ)



品番	塗装	価格(円)
OKOAM	無塗装	8,140/㎡ (26,618/ケース)

オーク(ナラ)



品番	塗装	価格(円)
OKOAT	つや消しウレタン	8,570/㎡ (28,024/ケース)

オーク(ナラ)



品番	塗装	価格(円)
OKOAG	つや消しウレタン グレー	8,570/㎡ (28,024/ケース)

オーク(ナラ)



品番	塗装	価格(円)
OKOAH	つや消しウレタン ホワイト	8,570/㎡ (28,024/ケース)

アメリカン・ブラック・ウォールナット



品番	塗装	価格(円)
BWOAT	つや消しウレタン	10,000/㎡ (32,700/ケース)



オーク(ナラ) 複合(突板)一枚もの(重ね貼り用) ナチュラル【つや消しウレタン】6×120×909 OKOAT

重ね貼り用フローリングの施工注意事項

複合フローリングであっても、表面が無垢なので伸縮します。そのためシートフロアーとはまったく施工方法が違いますので無垢の伸縮に対応するように下記の施工をお願いいたします。床の突き上げ事故が発生すると表面単板が盛り上がる場合があります。ご注意ください。

※無垢材は水拭き厳禁です。水拭きすると白く変色したり、塗装ムラがでたり、反ったりします。

下地部分(床材を重ね貼りする既存床)に関して

- こちらは釘とポンドの併用で施工する商品です。これらが使用できない、もしくは接着剤の効果が十分に発揮できない既存床(下記参照)への施工をご検討の際は、ご発注前にお問い合わせ下さい。
- 既存の床には、平滑に見えても微細な凹凸があるため、重ね貼り工法の場合はどうしても床鳴りが発生する可能性がありますので、予めご了承下さい。

※こちらは木材の乾燥の防止、撥水性の維持を目的としたメンテナンス方法です。ホームセンターなどで市販されているウレタン塗装用の造膜タイプのワックスをかけますと、毛羽立ちや変色の原因になりますので、ご使用は避けてください。

貼り合せ・施工について

- 必ず商品を検品後、施工してください。施工後の返品・交換・貼り替え等ではできません。
- スペースは現場環境に応じてご使用ください。「カチコミ」と呼ばれる床材の締め上げは床の突き上げ事故の原因となりますので、絶対におやめ下さい。

※フィニッシュネイルとポンドを併用して施工してください。釘は斜め45°の角度で、150mmピッチで打ってください。長さは既存床の状態に応じて、下地まで達する長さのものをご使用下さい。

※無垢材は自然木のため、それぞれの板に必ず色差があります。事前に仮並べをして、色のバランスを考慮した施工をしてください。



Before
 アメリカンブラックウォールナット
 複合(突板)一枚もの(重ね貼り用)
 ナチュラル【つや消しウレタン】
 6×120×909 BWOAT

After
 アメリカンブラックウォールナット 複合(突板)一枚もの(重ね貼り用) ナチュラル【つや消しウレタン】6×120×909 BWOAT

S オーク (ナラ)
(ウォールナット色、長さ909mm)
複合 (挽板) 一枚もの (床暖房兼用) ワイルド
【ウォールナットオスモ自然塗装】
12×120×909 OK6KW



T レッドシダー 羽目板 通常品 (赤白)
【無塗装】8×88×1830 TSRW01
株式会社 trust skill

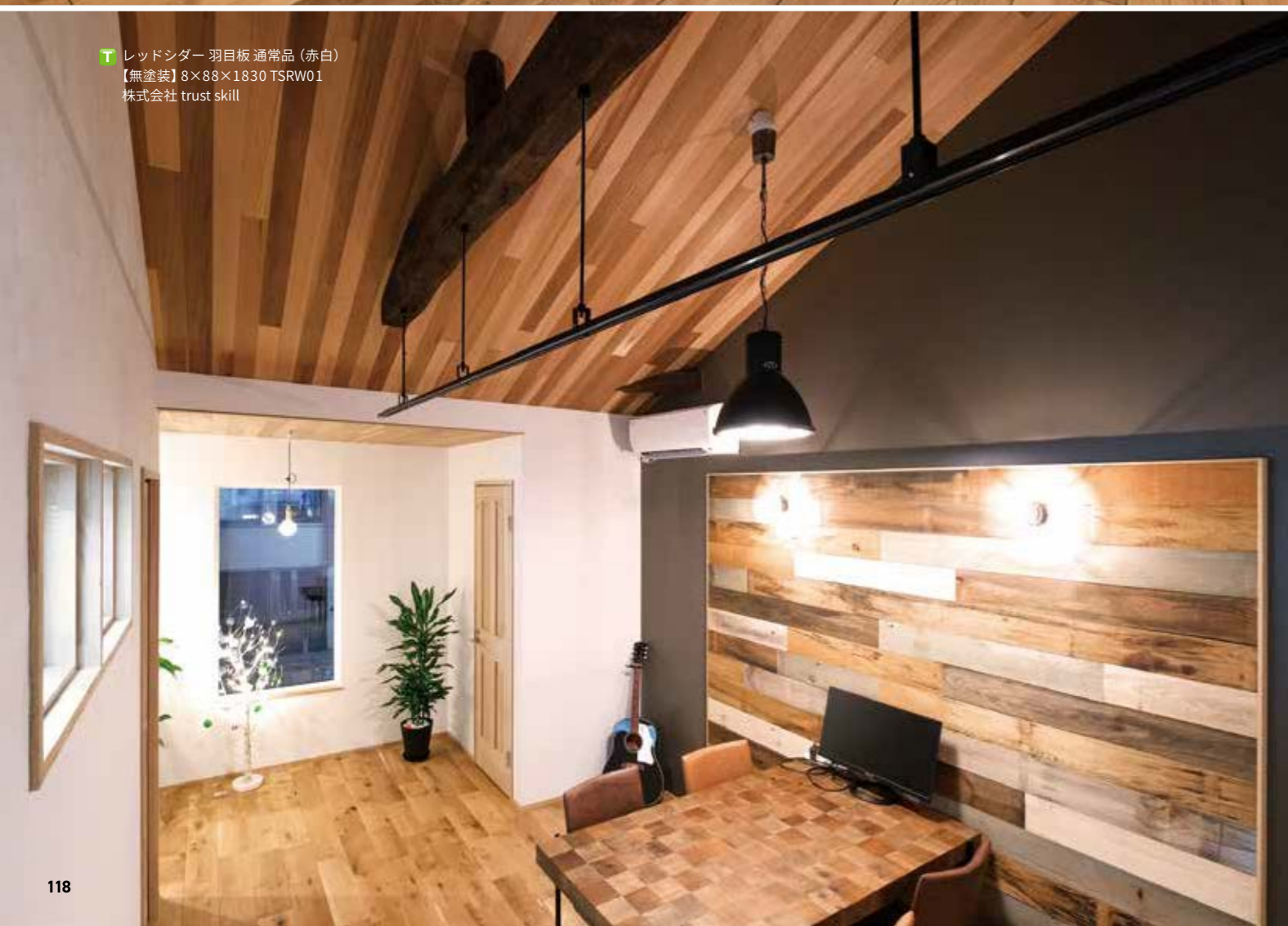

パネリング

框 / 巾木 / 加工

積層材

● Paneling

無垢 パネリング

インドネシア産チーク



グレード ワイルド
サイズ(mm) 20×170×750
ケース 10枚/1.28㎡

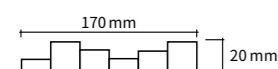

品番	塗装	価格(円)
TWW3U	ウレタン	14,500/㎡ (18,560/ケース)

マホガニー



グレード 通常品(赤白)
サイズ(mm) 10×90×1800
ケース 10枚/1.62㎡

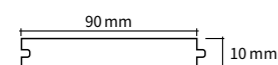

品番	塗装	価格(円)
MHW1M	無塗装	10,570/㎡ (17,123/ケース)

アルビジア



グレード ワイルド
サイズ(mm) 7×95×1800
ケース 8枚/1.368㎡



品番	塗装	価格(円)
ALWFO	植物油 仕上げ	10,980/㎡ (15,021/ケース)

※長尺ものは配送できない地域がございます。
※目透しあり。

- 壁や天井、ロフト、軒天、腰壁にも使える良質な羽目板をラインナップ。
- 注目させたい部分に使用することで、空間のアクセントとしても際立ちます。

ローズ



グレード ワイルド
サイズ(mm) 20×170×750
ケース 10枚/1.28㎡



品番	塗装	価格(円)
RSW3U	ウレタン	11,430/㎡ (14,630/ケース)

メルパウ



グレード ナチュラル
サイズ(mm) 7×88×1800
ケース 10枚/1.58㎡

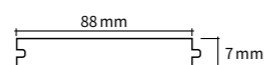

品番	塗装	価格(円)
STW1M	無塗装	10,570/㎡ (16,701/ケース)

チーク



グレード ナチュラル
サイズ(mm) 7×95×1800
ケース 8枚/1.368㎡



品番	塗装	価格(円)
TEWFO	植物油 仕上げ	9,980/㎡ (13,653/ケース)

柳杉



グレード 通常品(赤白・埋木有り)
サイズ(mm) 12×105×1950
ケース 8枚/1.64㎡

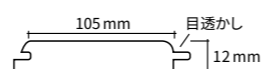

品番	塗装	価格(円)
YSW1M	無塗装	6,290/㎡ (10,316/ケース)

Photo 008

オーク(ナラ)



グレード ナチュラル
サイズ(mm) 8×90×1830
ケース 20枚/3.28㎡

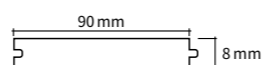

品番	塗装	価格(円)
OKWAM	無塗装	14,270/㎡ (46,806/ケース)
OKWAS	無塗装	17,130/㎡ (56,186/ケース)

ローズ



グレード ワイルド
サイズ(mm) 7×95×1800
ケース 8枚/1.368㎡

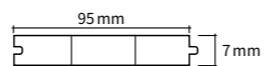

品番	塗装	価格(円)
RSWFO	色調植物油 仕上げ	14,290/㎡ (19,549/ケース)

国産松



グレード 通常品
サイズ(mm) 9×87×1900
ケース 20枚/3.30㎡

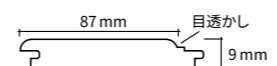

品番	塗装	価格(円)
HW1U	ウレタン	10,150/㎡ (33,495/ケース)

※目透しあり。

レッドシダー



グレード 通常品(赤白)
サイズ(mm) 8×88×1830
ケース 10枚/1.61㎡

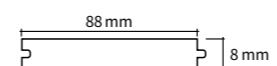

品番	塗装	価格(円)
TSRW01	無塗装	15,590/㎡ (25,100/ケース)

Photo 118

サイズ(mm) 8×88×915
ケース 20枚/1.61㎡

品番	塗装	価格(円)
TSRW03	無塗装	10,000/㎡ (16,100/ケース)

サイズ(mm) 8×88×1220
ケース 12枚/1.29㎡

品番	塗装	価格(円)
TSRW04	無塗装	10,000/㎡ (12,900/ケース)

サイズ(mm) 8×88×915
ケース 12枚/1.62㎡

品番	塗装	価格(円)
TSRW05	無塗装	10,000/㎡ (16,200/ケース)

※目透しなし。

国産松



グレード 上小節
サイズ(mm) 9×87×1900
ケース 20枚/3.30㎡

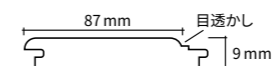

品番	塗装	価格(円)
HW4U	ウレタン	12,440/㎡ (41,052/ケース)

※目透しあり。

ヘムロック(米桐)



グレード 通常品
サイズ(mm) 8×88×1830
ケース 10枚/1.61㎡

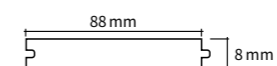

品番	塗装	価格(円)
THE002	無塗装	8,570/㎡ (13,798/ケース)

サイズ(mm) 8×88×2440
ケース 10枚/2.15㎡

品番	塗装	価格(円)
HEW5M	無塗装	8,870/㎡ (19,071/ケース)

サイズ(mm) 8×88×3050
ケース 10枚/2.68㎡

品番	塗装	価格(円)
HEW6M	無塗装	10,000/㎡ (26,800/ケース)

サイズ(mm) 8×88×3660
ケース 10枚/3.22㎡

品番	塗装	価格(円)
HEW7M	無塗装	11,010/㎡ (35,452/ケース)

※長尺ものは配送できない地域がございます。
※目透しなし。

国産松



グレード 無節
サイズ(mm) 9×87×1900
ケース 20枚/3.30㎡

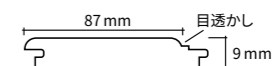

品番	塗装	価格(円)
HW7U	ウレタン	13,730/㎡ (45,309/ケース)

※目透しあり。

アガチス



グレード 通常品
サイズ(mm) 9×105×950
ケース 16枚/1.60㎡

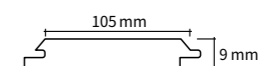

品番	塗装	価格(円)
AGW3M	無塗装	9,010/㎡ (14,416/ケース)

サイズ(mm) 9×105×1950
ケース 8枚/1.64㎡

品番	塗装	価格(円)
AGW1M	無塗装	12,840/㎡ (21,058/ケース)

サイズ(mm) 9×105×2430
ケース 12枚/3.06㎡

品番	塗装	価格(円)
AGW2M	無塗装	14,290/㎡ (43,727/ケース)

無料 カットサンプルをご希望の方は
宅配便にてお送り致します。
0120-97-4169 までお電話下さい。
※長尺ものは配送できない地域がございます。
※目透しなし。
携帯の場合は0797-32-5191 FAXは0797-32-5192
受付時間：9:00～19:00

● Paneling

不燃 ウォールパネル

- 表面に0.2mmの天然木を貼った内装用不燃パネルです。
- 国土交通大臣の不燃認定を取得しております。
- 不燃マルチレイヤーウォールパネルはダイライトのため、水分を吸収するような場所（外部、浴室、軒天など）や水廻り付近の施工はお控え下さい。

形状 一枚もの
サイズ 6.2(0.2)×120×1820
ケース 14枚/3.06㎡

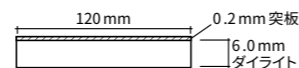

※サイズ()内は単板厚

チーク



グレード ナチュラル

品番	塗装	価格(円)
TWW1M	無塗装	16,200/㎡ (49,572/ケース)
TWW1T	つや消し ウレタン	17,490/㎡ (53,519/ケース)

オーク(ナラ)



グレード ナチュラル

品番	塗装	価格(円)
OKW1M	無塗装	12,230/㎡ (37,424/ケース)
OKW1T	つや消し ウレタン	13,510/㎡ (41,341/ケース)

オーク(ナラ)



グレード ワイルド

品番	塗装	価格(円)
OKW2M	無塗装	12,230/㎡ (37,424/ケース)
OKW2T	つや消し ウレタン	13,510/㎡ (41,341/ケース)

● Paneling

突板 パネリング

- 寸法安定性の高い MDFに0.2mm厚の天然木単板を貼り付けたウォールパネルです。
- 総厚5.9mmに四方本実加工が入り、薄くて軽い施工性の高い商品です。
- 基材はMDFのため、水分を吸収するような場所（外部、浴室、軒天など）や水廻り付近の施工はお控え下さい。

形状 一枚もの
サイズ 5.9(0.2)×90×1820
ケース 19枚/3.11㎡

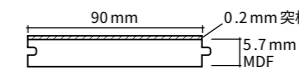

※サイズ()内は単板厚

オーク(ナラ)



グレード ナチュラル

品番	塗装	価格(円)
OKPAM	無塗装	6,010/㎡ (18,691/ケース)
OKPAT	つや消し ウレタン	7,140/㎡ (22,205/ケース)

アメリカンチェリー



グレード ナチュラル

品番	塗装	価格(円)
ACPAT	つや消し ウレタン	7,140/㎡ (22,205/ケース)

アメリカンブラックウォールナット



グレード ナチュラル

品番	塗装	価格(円)
BWPAT	つや消し ウレタン	7,140/㎡ (22,205/ケース)

アメリカン ブラック チェリー



グレード ナチュラル

品番	塗装	価格(円)
ACW1M	無塗装	13,560/㎡ (41,494/ケース)
ACW1T	つや消し ウレタン	14,840/㎡ (45,410/ケース)

アッシュ(タモ)



グレード ナチュラル

品番	塗装	価格(円)
TFW1M	無塗装	13,560/㎡ (41,494/ケース)
TFW1T	つや消し ウレタン	14,840/㎡ (45,410/ケース)

アメリカンブラックウォールナット



グレード ナチュラル

品番	塗装	価格(円)
BWW1M	無塗装	13,560/㎡ (41,494/ケース)
BWW1T	つや消し ウレタン	14,840/㎡ (45,410/ケース)

国産杉



グレード ナチュラル

品番	塗装	価格(円)
SFPAT	つや消し ウレタン	7,140/㎡ (22,205/ケース)

メープル



グレード ナチュラル

品番	塗装	価格(円)
MPW1M	無塗装	13,560/㎡ (41,494/ケース)
MPW1T	つや消し ウレタン	14,840/㎡ (45,410/ケース)



アメリカンブラックウォールナット 複合(突板)不燃ウォールパネルナチュラル6.2×120×1820 BWW1T+面取り



オーク 複合(突板)パネリング ナチュラル【つや消しウレタン】5.9×90×1820 OKPAT ミライフホーム山形

框・巾木

※受注生産

	厚単板貼り玄関框	厚単板貼り付け框	単板貼玄関框	単板貼り付け框
断面図	<p>厚単板貼り玄関框 側面: 5mm 天面: 20mm 芯材: 集成材 長さ: 2000mm or 3000mm</p>	<p>厚単板貼り付け框 側面: 5mm 天面: 5mm 芯材: 集成材 長さ: 2000mm or 3000mm</p>	<p>単板貼玄関框 天面: 0.6mm 側面: 0.6mm 芯材: 集成材 長さ: 1950mm or 2950mm</p>	<p>単板貼り付け框 天面: 0.6mm 側面: 0.6mm 芯材: 集成材 長さ: 1950mm or 2950mm ※ウォールナット、 ミャンマーチークは 3面貼り</p>
オーク (ナラ)	●	●		
タモ			●	●
クリ			●	●
西南サクラ			●	●
バーチ			●	●
メープル	●	●		
ラック・チェリー			●	●
ブラック・ウォールナット			●	●
ミャンマーチーク			●	●
カリン			●	●
ローズ			●	●
桧			●	●
イエローパイン			●	●
杉			●	●

	単板貼L字リフォーム框	無垢巾木	無垢巾木	単板貼り巾木
断面図	<p>単板貼L字リフォーム框 天面: 0.6mm 側面: 0.6mm 芯材: ペニア ※厚みは12mmと 15mmがあります 長さ: 1950mm or 2950mm</p>	<p>無垢巾木 長さ: 2000mm or 3000mm</p>	<p>無垢巾木 長さ: 2000mm or 3000mm</p>	<p>単板貼り巾木 天面: 0.6mm 側面: 0.6mm 芯材: 集成材 長さ: 1950mm or 2950mm</p>
オーク (ナラ)	●	●	●	
タモ	●			●
クリ	●			●
西南サクラ	●			●
バーチ	●			●
メープル	●	●	●	
ラック・チェリー	●			●
ブラック・ウォールナット	●			●
ミャンマーチーク	●			●
カリン	●			●
ローズ	●			●
桧	●			●
イエローパイン	●			●
杉	●			●

特殊塗装・加工 価格表

表情豊かな無垢材に人の手を加えることで、唯一無二の空間を創り出します。お好みの商品と加工の内容を御確認のうえ、お問い合わせください。

(塗装について⇒P.12 表面加工について⇒P.13)

●国内塗装価格一覧

品番	価格(円)
オイルクリア塗装(オスモ・リボス・ワトコ・サンユー春風)	2,000/㎡
オイル着色塗装(オスモ・リボス・ワトコ・サンユー春風)	3,000/㎡
ミツロウワックス塗装	2,000/㎡
ウレタンクリア塗装	2,000/㎡
ウレタン着色塗装	3,000/㎡
重歩行ウレタンクリア塗装	3,000/㎡
重歩行ウレタン着色塗装	4,000/㎡
ノンスリップクリアウレタン塗装	3,000/㎡
ノンスリップ着色ウレタン塗装	4,000/㎡

※ヘリンボーン、パーケットは上記価格+¥1,000/㎡になります。
※納期：2～3週間 ※塗装見本の作成は1枚あたり¥500(税別)です。

●なぐり(名栗)加工 ¥7,000/m²(税別)

スプーンカット



ナイフカット



きっこう



さざなみ



のこめ



ちょうな

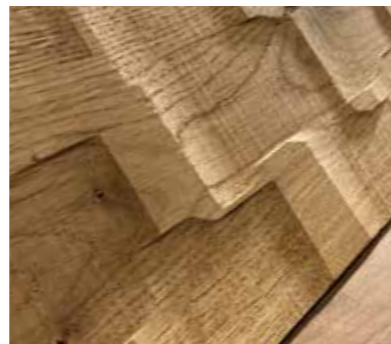

※対応商品：御相談ください ※納期：約4週間 ※こちらのサンプルは1枚あたり¥500(税別)です。
※加工後のオイル塗装は¥3,000/㎡(税別)、ウレタン塗装は¥4,000/㎡(税別)にて承ります(クリア塗装)。

●浮造り(うづくり)加工 ¥2,500/m²(税別)



※対応商品：全商品(樹種により加工の風合いが異なります) ※納期：2～3週間 ※サンプルの作成は1枚あたり¥500(税別)頂戴します。
※加工後のオイル塗装は¥3,000/㎡(税別)、ウレタン塗装は¥4,000/㎡(税別)にて承ります(クリア塗装)。

●特注材

無垢フローリングドットコムでは、特注仕様のお問い合わせにも可能な限りお応えしています。カタログやウェブサイトでご紹介している通常ラインナップの他にも、お客様との打ち合わせの中から生まれた様々な商品がありますので、今回はそういった特注品をいくつかご紹介します。



桧 不燃パネル

サイズ(mm) 6.2×860(巾ハギあり)×3000 塗装クリアウレタン(つや消し)
ご依頼内容 きっちりまっすぐな柾目の模様ではなく、素材感のある、うねった柾目の部分で天井材を作りたい。また、飲食店なので不燃材の必要がある。

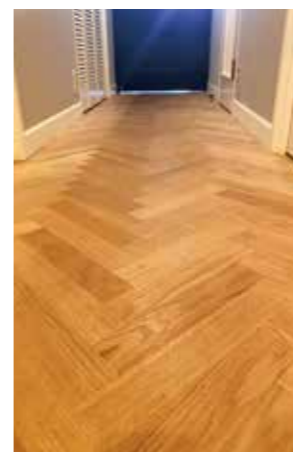

オーク(ナラ)

糸面無し
ヘリンボーン
サイズ(mm)
15×60×300
塗装

リボス自然塗装
ご依頼内容 廊下の幅に対して均等に2つの山が作れるように、ヘリンボーンの長さを短くしたい。また、貼る枚数が多いため溝が気になるので、面取りを無くして目立たなくしたい。



オーク(ナラ)

練り付け合板
+2mm面取り
サイズ(mm)
5.5×150×2400
塗装
着色ウレタン(つや消し)

チーク

ヘリンボーン
サイズ(mm)
15×60×420
塗装

着色ウレタン
ご依頼内容 ミャンマーチークの濃い部分のような色味でなるべく揃え、天井には木目の強い樹種で、淡い赤色をした板を貼りたい。ただし天井は、重量が軽いもの。

無垢 パネリング
不燃 ウォールパネル
突板 パネリング
框・巾木
特殊塗装 特殊加工 料金表
積層材
ショールーム 紹介
メンテナンス
メンテナンス について
施工について

積層材

- 下記以外の樹種はお問い合わせください。
- 積層材を発注またはお見積りの際は、サイズ・枚数を弊社までご連絡をお願いします。

● 取り扱い樹種一覧



ショールーム紹介

メンテナンス

施工要領

無垢 パネリング
不燃 ウォールパネル
突板 パネリング
框・巾木
特殊塗装 特殊加工 料金表
積層材
ショールーム 紹介
メンテナンス
メンテナンス について
施工について



無垢 パネリング
不燃 ウォールパネル
突板 パネリング
框・巾木
特殊塗装 特殊加工 料金表
積層材
ショールーム 紹介
メンテナンス
メンテナンス について
施工について

東京渋谷ショールーム

〒150-0002
東京都渋谷区渋谷 2-11-6
ラウンドクロス渋谷 1F
TEL:03-6418-5617
FAX:03-6418-5618

営業時間 10:00～18:00

定休日 無し（お盆、年末年始、社内会議日を除く）

P ショールーム前に専用駐車場を完備しております。

人 キッズスペースがございます。お子さま連れも大歓迎です。

各線「渋谷」駅より徒歩 10分
宮益坂上交差点からスグ
※ホームページの専用フォームまたはお電話でご予約の上、ご来店下さい。



神奈川横浜ショールーム

〒220-0004
神奈川県横浜市西区北幸 2-3-19
日総第8ビル 9F
TEL:045-311-6662
FAX:045-311-6663

営業時間 10:00～18:00

土日祝 10:00～18:00 ※予約優先

定休日 火曜日

P 横浜 OBS 北幸駐車場
※他の駐車券はお出しできませんのでご注意ください。

人 キッズスペースがございます。お子さま連れも大歓迎です。

JR「横浜」駅より徒歩 10分
※ホームページの専用フォームまたはお電話でご予約の上、ご来店下さい。



無垢 パネリング
不燃 ウォールパネル
突板 パネリング
框・巾木
特殊塗装 特殊加工 料金表
積層材
ショールーム 紹介
メンテナンス
メンテナンス について
施工について



無垢 パネリング
不燃 ウォールパネル
突板 パネリング
框・巾木
特殊塗装 特殊加工 料金表
積層材
ショールーム 紹介
メンテナンス
メンテナンス について
施工について

大阪梅田ショールーム

〒531-6128
大阪府大阪市北区大淀中 1-1-30
梅田スカイビルタワーウエスト 28F
TEL:06-6440-1651
FAX:06-6440-1652
営業時間 10:00～18:00 ※予約優先
定休日 無し（お盆、年末年始、社内会議日を除く）
P 梅田スカイビル地下駐車場をご利用ください。無料チケットをお渡しします。
キッズスペースがございます。お子さま連れも大歓迎です。
JR「大阪」駅より徒歩 10分
※ホームページの専用フォームまたはお電話でご予約の上、ご来店下さい。



兵庫芦屋ショールーム

〒659-0067
兵庫県芦屋市茶屋之町2-22
two-twenty-two 1F
TEL:0797-32-5191
FAX:0797-32-5192
営業時間 10:00～18:00
定休日 日曜日・祝日
P ショールーム横のコイン駐車場をご利用ください。無料チケットをお渡しします。
DVDを見ることができるキッズコーナーがございます。
JR「芦屋」駅より徒歩 5分
国道2号線沿い
※ホームページの専用フォームまたはお電話でご予約の上、ご来店下さい。

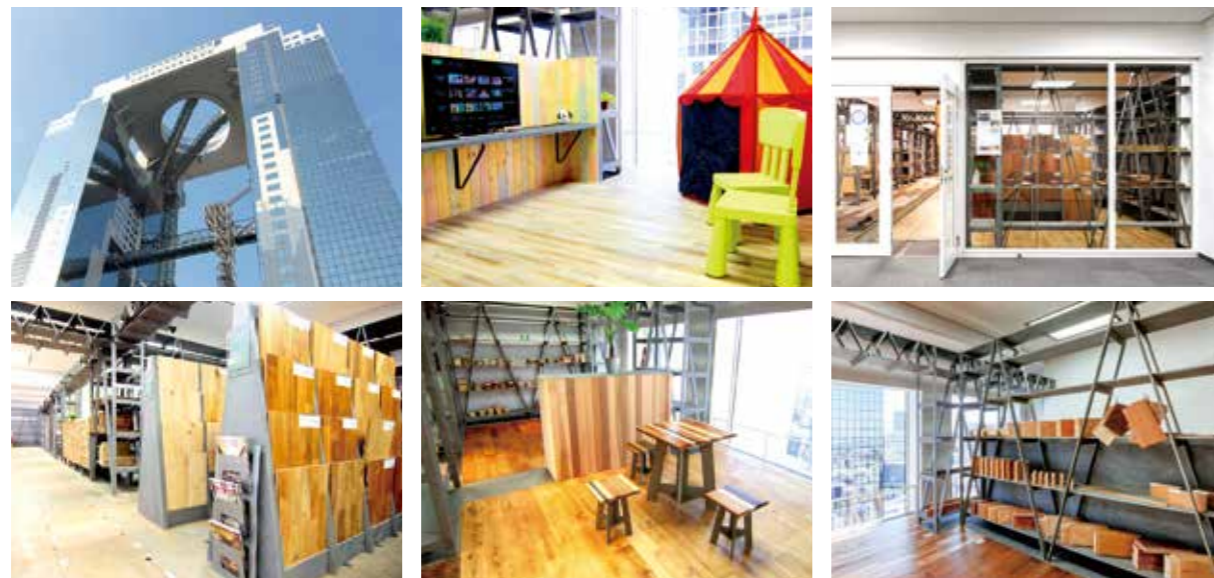

メンテナンス

● オイル塗装 & ウレタン塗装のお手入れ

日常のお手入れ



床を拭く場合には乾いた雑巾で行い、大きなゴミは1か所に掃き寄せて、掃除機などで吸い取ってください。



板の隙間のゴミは、大抵は掃除機で取り除けます。



粘土質の物が隙間に詰まった場合は、爪楊枝などで取り除いてください。

汚れが気になるとき（水拭きの仕方）



落ちない汚れがついてしまったときは、各オイルメーカー推奨のウォッシャーなどを利用して、水拭きしてください。
例：オスモ社『ウォッシュ&ケア』（写真2）



水分の付着を最小限に抑えるため、雑巾は必ず固く絞ってください。



拭き上げ

● オイル塗装のワックスがけ

ワックスがけをする前に、掃除機でゴミを取り除いたあと先程の方法で床の汚れを落としてから行くと、より綺麗に仕上がります。また、メーカー推奨のワックスがけの方法はそれぞれ異なりますが、ここではオスモ&エーデル社の方法をご紹介します。

※こちらは木材の乾燥の防止、撥水性の維持を目的としたメンテナンス方法です。
ホームセンターなどで市販されているウレタン塗装用の造膜タイプのワックスをかけますと、毛羽立ちや変色の原因になりますので、ご使用は避けてください。



ワックス & クリーナーは、薄めずに原液のまま使用します（※）。1㎡に対して小さじ2杯程度（約10ml）を床に直接たらししてください。

使用前に容器ごとよく振ってください

乾いた雑巾やウエスなどで、ごく薄く、刷り込むように塗り広げます。

塗布後、30～40分乾燥させます。（乾燥時間は気温や湿度により多少前後します）

● ウレタン塗装のワックスがけ

ウレタン塗装の製品には

ワックスを塗る必要はありません。

ウレタン塗装の種類によっては、ワックスがけをすると逆にムラが出たり、

すべりやすくなってしまふ場合があります。

「ツヤを出したい」など特別な理由でワックスをかける場合には、

木質フローリングに使用できる商品かどうかをご確認のうえ、

不明点はメーカーにお問い合わせください。

また、必ず各商品の『使用上の注意』を

守ってご使用ください。

※ワックスにも相性がありますので、塗装前に目立たない部分で試し塗りをしてください。

● オイル塗装の修正方法 1

シミ、汚れの対処法

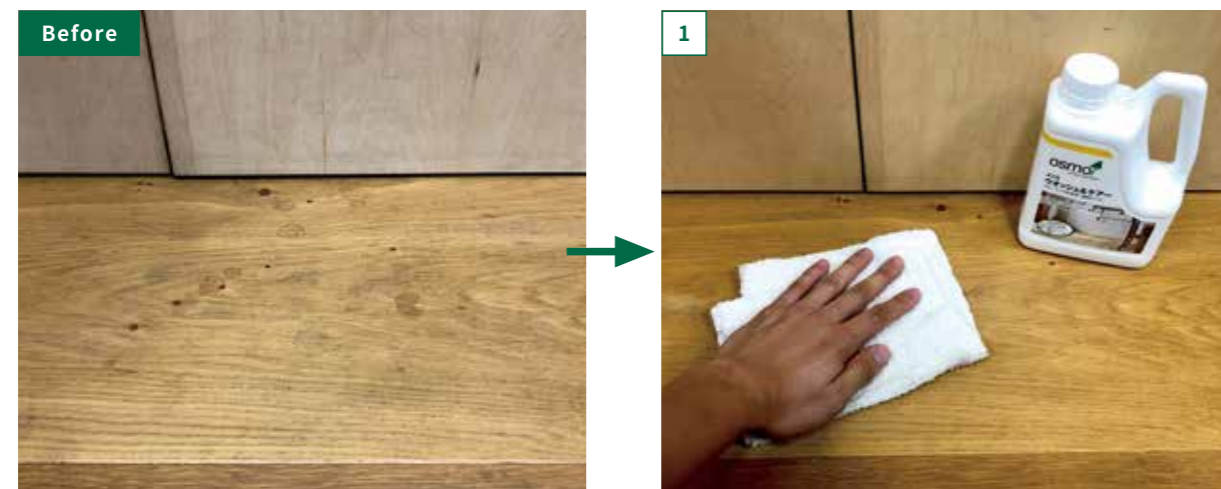

床を拭く場合には乾いた雑巾で行い、大きなゴミは1か所に掃き寄せて、掃除機などで吸い取ってください。

まずは現在塗装されている塗料専用のクリーナーで、汚れが取れるか試してください。

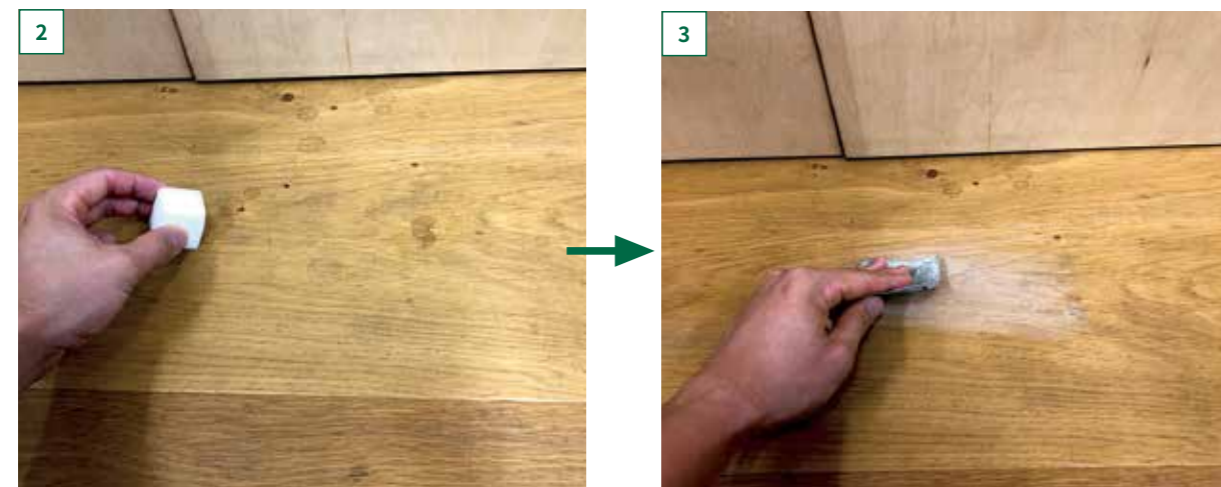

それでも汚れが取れない場合は、メラミンスポンジに専用クリーナーの原液を浸み込ませてこすり、除去できるか試してください。

それでもダメな場合は、#180～240のサンドペーパーで削って汚れを取ります。その際は、木目に沿ってサンディングしてください。



最後に同じ塗料を塗って完成です。塗装にむらが出るようであれば、フローリングのピースごとにサンディングをして、再塗装してください。

自然塗料の専用クリーナーだけで除去できた場合は、再塗装の必要はありません。

● オイル塗装の修正方法 2

表面のひび・ささくれ・えぐれの対処法

事前に準備するもの

- マスキングテープ (粘着力が弱いもの)
- 木工用ボンド (速乾タイプでないもの)
- との粉 (との粉がなかったり、割れの箇所が小さい場合は、フローリング周辺を削った木粉でも結構です)
- 瞬間接着剤 (ゼリー状でないもの)
- 空き容器
- サンドペーパー (180～240番くらい)



実践



空き容器に木工用ボンドを適量出し、との粉をふりかけ、よく混ぜます。(ボンドが多くなり過ぎないように注意！)

混ぜたものをひび割れた部分に押し込み、表面を#180でサンディングして整えます。割れ目にしっかりと「との粉ペースト」が入り込むように、何度も繰り返します。

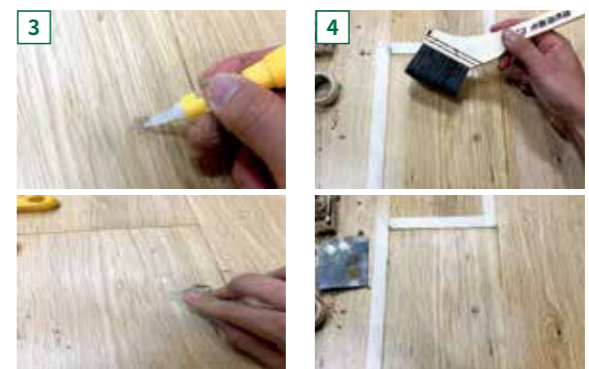

表面に瞬間接着剤を塗り、#240でサンディングして均し、何度も繰り返します。(浅いえぐれキズやひび割れ、ささくれは●の方法のみで補修可能です。)

表面の凹凸が目立たなくなったから、フローリングにオイルを塗装し、すぐに拭きあげます。



無垢 パネリング
不燃 ウォールパネル
突板 パネリング
樞・巾木
特殊塗装 特殊加工 料金表
積層材
ショールーム 紹介
メンテナンス
メンテナンス について
施工について

メンテナンスについて

※ご使用前に必ずお読みください。

日常のお手入れ

大きいごみは寄せ集めて掃除機で吸い取り、細かい塵やホコリは固く絞った雑巾やモップで取り除いてください。ウレタン塗装品の場合、落ちきらない汚れは固く絞った雑巾で拭き取ってください。

※**木材にとって水分は天敵です。ウレタン塗装品に拭き掃除を行う場合でも、水気をよく切って行ってください。木材が水分を吸収すると、膨張や割れ、反りの原因となります。また、自然塗装品は水拭きをすると、毛羽立ちや変色の恐れがありますので控えてください。**
 ※化学雑巾を使用すると、化学物質により床の表面が変色する可能性がありますので使用しないでください。
 ※水蒸気式のクリーナーを使用されますと、木材が変質する恐れがありますので避けてください。

定期的なお手入れ

自然塗装品の場合

同じ自然塗料、もしくは専用ワックスでのメンテナンスを行ってください。塗料を塗る前には塵やホコリを掃除機や乾拭きにて取り除いた後に行うときれいに仕上がります。特に気になる汚れやシミは、サンドペーパーを木目方向の方向に沿って削り落としてください。

※**サンドペーパーはこまめに取り替え、削った際に出た木粉も取り除いてください。上記作業が終わりましたら塗装に移ります。巾木などに塗料が付着することを防ぐ為、マスキングテープで保護することを推奨します。**
 ※マスキングテープは内装用を使い、乾燥後早めにはがしてください。少量の塗料を布に含ませ、よくのばしながら木目方向に塗り込み、塗装後は乾いたきれいな布で表面を拭き取り自然乾燥させてください。
 ※木材は自然塗料を内部まで吸収しますが、吸収量には限りがあります。過剰に塗布した場合、吸い込みきれなかった塗料が浮き上がってくる場合がございます。べたつきの原因となり乾燥に時間がかかるだけでなく、塗装ムラの原因となりますので、乾拭きにて拭き取ってください。
 ※必ず目立たない部分で試し塗りを行い、問題がないことを確認して使用してください。
 ※塗料が付着した布は自然発火する恐れがありますので、水で濡らしてから処分してください。
 ※塗装の際は換気を行い、風通しを良くしてください。
 ※上記は一般的な手順ですが、正確な手順については使用する塗料の取扱説明書に従い塗装してください。

ウレタン塗装品の場合

掃除機でゴミを吸い取り、細かい塵やホコリ、汚れを固く絞った雑巾で取り除いてください。汚れが落ち切らない場合、中性洗剤を溶かしたぬるま湯を使い、よく絞った雑巾で拭いてください。その後、から拭きをして水分や洗剤を拭き取ってください。ウレタン塗装品は木材表面がコーティングされているため、特にワックスを使用しなくても保護されています。

日常の注意ポイントと知識

水濡れ・雨濡れ

無垢フローリングに水は大敵です。長時間の雨濡れ、水濡れは製品のシミや汚れ、膨張などの原因となりますので速やかに拭き取ってください。特に自然塗装品は水濡れにより変色しやすいのでご注意ください。キッチン・洗面所など水をよく使用する場所では水切りマットを敷く等の対策を行なってください。

重量物・家具

冷蔵庫やピアノのような重量物の脚部には、必ず保護板などでフローリングにかかる重量を分散させ、キズやへこみを防止してください。また、プラスチックなどのキャスター付きのイスやワゴン等を使用されますと、床材表面を傷める恐れがあります。使用される場合は、カーペット等を敷き表面保護をしてください。テーブル、イスなどを引きずりますと床材表面が損傷します。脚部に布やゴムキャップ等を用いて保護してください。

※**ゴムキャップは種類により床材を汚染するものがありますのでご注意ください。**

熱

冷暖房器の温風が直接当たるような使い方は、床材の割れや目隙を引き起こすことがあります。使用する場合は、遮熱性能

のあるシートを敷いて防いでください。床暖房をお使いの際はフローリングの上にカーペットや絨毯を敷いたり家具を置かないでください。熱ごもりにより目隙や色やけ、形状変化を引き起こします。また、電気カーペット・こたつ・温風ヒーター・ストーブ等の暖房器具を併用しないようお願い致します。

直射日光

木材は天然光線中の可視光線成分や紫外線成分を吸収して自らも変色していきます。その結果として、光の当たった部分、そうでない部分で色が異なる状態が生じることもありますが、天然木の特徴である経年変化ですのでご理解ください。特に光が強く当たる場合には、カーテンやブラインドなどで日差しを調整することを推奨します。日焼けによる変色や割れを防ぐことができます。

密閉住宅の場合

高気密の密閉住宅では、無垢フローリングは調湿作用がある為、変形することがあります。なるべく窓を開け、換気を行い、加湿器等で空調のコントロールをしてください。

よくあるご質問

自然塗装品の場合

●**床材表面が毛羽立ってしまった…**

木材自体の繊維が、水分の蒸発などに伴い起き上がることで表面がザラザラと毛羽立つことがあります。その際にはサンディングペーパーを使い、木目に沿ってなでるように毛羽立ちのある部分を擦り取ってください。擦った部分が部分的に白っぽく見える場合、現在塗装している自然塗料と同一のものを塗布してください。

●**床がへこんでしまった…**

フローリングをへこましてしまった時、無塗装やオイル塗装の場合は次のようにすれば改善出来る場合があります。

- ①凹んだ場所に少し水を垂らすか、水を浸み込ませた日本手ぬぐいなどをあてて、しばらく待ちます。
- ②その後布の上からアイロンをかけます。5～10秒ほど、様子を見ながら押しつけて離す作業を2,3回繰り返してください。
無塗装やオイル塗装の場合はこの方法で改善できる場合があります。ウレタンやUV塗装の場合は塗装がはげることがありますので、自分でのメンテナンスは避けて、補修業者に補修を頼むことをお勧めします。

ウレタン塗装品の場合

●**床材表面を汚してしまったら…**

ウレタン塗装品の場合、汚れの種類によって処理方法が異なります。最初に乾拭きをして除去を試み、それでも落ちない場合は下記のようにお手入れ願います。

【油・ソース・マヨネーズ】

中性洗剤を溶かしたぬるま湯を使い、硬く絞った雑巾で拭いてください。汚れが落ちたら、乾いた布でふき取ってください。

【ケチャップ・クレヨン・インク】

布にベンジンを付けて手早く拭いてください。汚れが落ちたら、乾いた布でふき取ってください。

不燃ウォールパネル、突板マルチレイヤーパネルのお手入れ方法

●**日常のお手入れ**

乾いた雑巾で乾拭きしてください。化学雑巾のような薬品の含まれているものは使用しないでください。

●**汚れが落ちにくい場合**

きつく絞った濡れ雑巾で汚れを取り除き、その後、必ず乾いた雑巾で、水気を十分拭き取ってください。

●**水拭きは厳禁です**

化粧単板が、はがれる原因になります。

SPC

●**ワックスは不要です**

ワックスがフロアに浸透しないため、後からワックスの成分がはがれる場合があります。

施工について

通常無垢フローリング施工上の注意

※商品ならびに施工上ご不明な点は、弊社または取り扱い店までご連絡下さい。

無垢フローリングは天然木の性質上、保管状況、使用環境によって、反り、割れ、捻りを起こす場合があります。また、空気中の水分、床下からの湿度の影響で「膨張」「収縮」などが生じ施工状況によっては、不都合を起こす場合があります。お施主様の快適な暮らしのために、保管、施工及びメンテナンスには必ずこの注意事項をよくお読み頂き、無垢材の特徴をよくご理解の上、施工してください。

一枚一枚色合いや柄が異なるため、貼り始める前に仮並べをし、バランスを確認してください。加工不良や傷、塗装品の場合は塗装ムラがないか、一枚づつ品質をご確認いただいた上で施工してください。

保管時の注意

- 水がかかりやすい場所、湿度の高い場所、直射日光の当たる場所での保管は避けてください。
- 商品の紫外線焼け等を防ぐため、シュリンク梱包の商品は必ずビニールシート等で覆ってください。

施工前の確認

- 針葉樹は性質上、開梱後長時間放置すると、施工現場の環境により反り、割れ、捻り等発生する場合がありますのでご注意ください。
- 当製品は内装用ですので、外装用には使用しないでください。
- 床暖房には、当社推奨の床暖房用フローリングをご使用ください。
- 換気口は充分か確認ください。床下の換気が充分でない場合、施工後に「暴れ・突き上げ・床鳴り」等が発生する場合があります。
- 雨の降りこみなどにより、下地材や施工後の床材が濡れたりしないよう、サッシ部分等開口部の取り付け後に施工してください。

下地施工

根太有り

- 大引きは90mm角以上、根太は45mm角以上の乾燥材を使用し、プレーナーで平滑に仕上げてください。
- 大引き間隔は3尺(909mm)、根太は1尺(303mm)とし、レベル(水平)を出して施工してください。

※**乾燥材を使用しないと施工後振れたり、瘦せたりして踏みなりの原因となります。**

※**根太の厚みが一定でない根太高に差が生じ、踏みなりの原因となります。**

- 必ず合板の捨て貼りをし、合板は12mm以上の耐水合板を使用してください。捨て貼り合板同士の間は2～3mmあけてください。

- 床下の湿気が多い場合は、0.1mm厚以上の防湿シートを根太と耐水合板の間に敷き込んで施工するか、つなぎ目の部分にコーキングをして、テーピングをし床下からの湿気を防いでください。

※**床下のコンクリートは表面が乾いていても、内部には水分を含んでいます。必ずスラブの含水率10%以下の環境下で施工して下さい。**

根太なし

- 大引きは105mm角以上の乾燥材を使用し、プレーナーで平滑に仕上げてください。
- 大引き間隔は3尺(909mm)とし、レベル(水平)を出して施工してください。
- 必ず24mm以上の耐水合板を使用してください。
- 床下の湿気が多い場合は、0.1mm厚以上の防湿シートを

大引きと耐水合板の間にしき込んで施工するか、つなぎ目の部分にコーキングをして、テーピングをし床下からの湿気を防いでください。

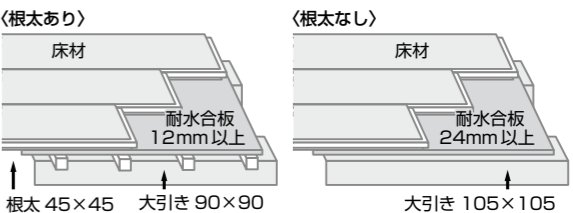

〈防湿処理〉

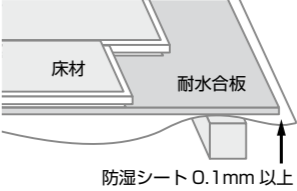

フローリングの膨らみを防ぐため、床下のコンクリートは含水率が10%以下になるまで十分に乾燥させ、風通しを良くしてください。必ず耐水合板の下に防水シートを敷き込んでください。下地合板が湿気を含んでいないか確認してください。

仮並べ

- 天然木は、色合い、木目などが一枚一枚異なります。貼り始める前に仮並べをし、色合いや木柄のバランスを確認ください。一枚づつ加工不良や傷がないか、塗装品の塗装ムラがないか等を確認いただいた上で施工してください。

※**加工不良、塗装不良などお気づきの点があれば、施工前にご相談ください。**

※**針葉樹の場合多少の欠点(ヤニ筋、ヤニツボ、死節、黒節、節割れ、欠け、軽微な割れなど)が含まれる可能性があります。**

構造・タイプ

- 極端に小幅材がこないよう貼り込み前に割り付けを行ってください。
- 下地合板のジョイント部とフローリングのジョイント部が重ならないようにしてください。

貼り込み

広葉樹フローリング

- 施工は必ず接着剤とフロア用ステーブルを併用し、接着剤は「F☆☆☆☆」認定の1液型ウレタン樹脂系を使用して下さい。

※**推奨接着剤：コニシ(株) KU928C-X。接着剤は点塗り・線塗りをせず床材全面に行渡らせ下地に馴染ませてから施工してください。**

- 床鳴りの原因となるため、水溶性接着剤は使用しないでください。

●サネやその近隣部には接着剤を使用しないでください。

- サネを強く叩き込み過ぎると、無垢材の性質上、反り、突き上げの原因となります。必ず「スペーサー」を使ってジョイント部にクリアランスを取ってください。壁際は5～10mm程度隙間をあけてください。

- 必ずスペーサーを使い、裏面にしっかりとウレタンボンドを塗布すること。

【必ずスペーサーを使用】

※**クリアランスを確保しないと、床が盛り上がる可能性があります。**

【裏面に3本ラインで全面塗布】

※**裏面全体にボンドが行き渡らないと、突上げ事故を起こす場合があります。**

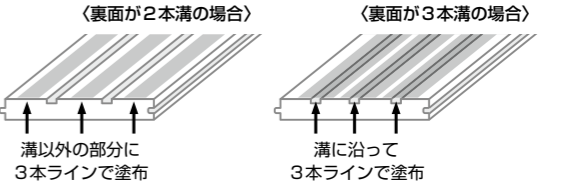

無垢パネリング
不燃ウォールパネル
突板パネリング
框・巾木
特殊塗装 特殊加工 料金表
積層材
ショールーム 紹介
メンテナンス
メンテナンス について
施工について

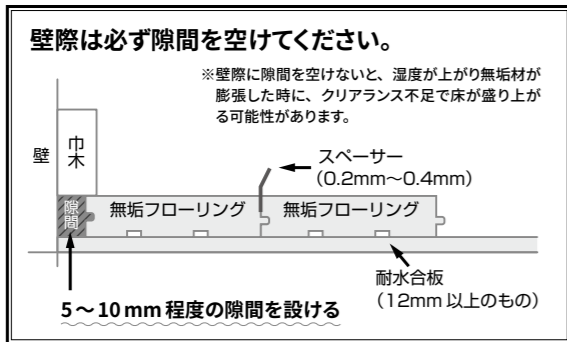

フロア用ステーブルで固定

〈フロア用ステーブルを打つ箇所〉

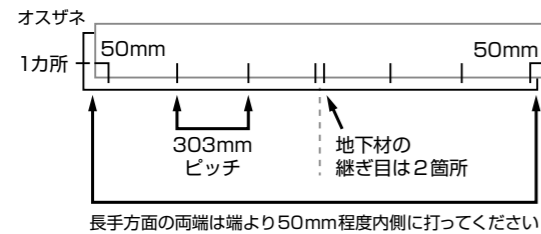

〈フロア用ステーブルを打ち方〉

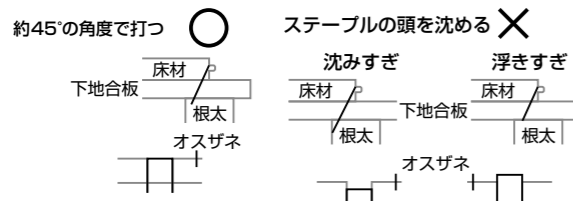

養生

- 床材表面に細かい傷ができるのを防ぐため、施工後はすみやかにゴミや細かいチリをきれいに取り除いて下さい。その後、表面保護のため、養生シートまたは養生ボードで全面を覆ってください。
- ※養生テープを直接無垢フローリングに貼らないで下さい。粘着テープによって塗装がはがれたり、粘着剤が材に付着し汚れや変色の原因となる場合があります。また、木目に石膏ボードの粉がはいらないよう注意してください。
- 壁面が立ち上がった後、ダンボールなどを利用し、壁面に養生テープを貼ってください。

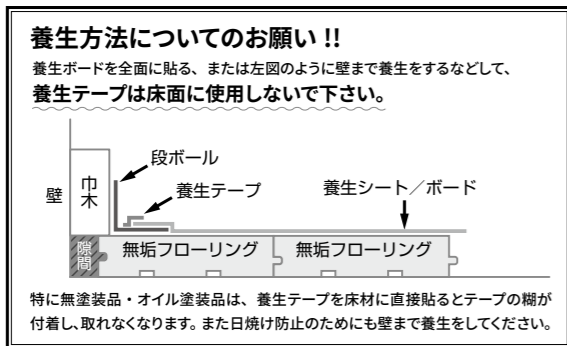

床暖房対応フローリングの施工方法

【施工上の注意】

- 隙間が出たり、床なりの原因になるため、無垢床暖房用材は床材と熱源の間に必ず5.5mm以上のコンパネを敷いてください。
- 床暖房器具を使用する場合は、必ず床暖房対応フローリングを使用してください。

【床暖房使用時の注意】

- 床暖房を使用した状態で長時間座っていたり、寝そべっていると低温やけどをしてしまう恐れがありますのでご注意ください。

ヘリンボーンフローリングの施工方法

【施工前の確認】

- 合板接合部の目違い、合板の貼り込みが合っているか確かめ、表面を掃き掃除してください。
- 接着剤を塗布していない床に仮並べして確認します。
- 施工前に、必ず墨出し(次項参照)を行って下さい。
- スペーサーを使わずに施工して下さい。
- 雌ザネ同士が接する部分については、施工後に浮きが出る場合がありますので、気になる方は合板などで作成した『厘いザネ』を入れて施工して下さい。
- 大きなズレや隙間につながる可能性がありますので、1枚1枚、隙間を微調整しながら施工して下さい。
- 接着剤は、ボンドのみで施工する場合は2液性エポキシボンドで、1液性ウレタンボンドの場合はフィニッシュを使用した糊釘併用で施工して下さい。また、施工後に浮きや波打ちが出る可能性がありますので、施工後は床材の上にバリウイト等の重しを置いて、下地と床材をきっちり圧着させて下さい。
- ※無垢材は水拭き厳禁です。水拭きすると白く変色したり、塗装ムラがでたり、反ったりします。

ヘリンボーンは微妙に隙間を調整しながら施工する必要があります。墨出しをせずに施工するとズレや大きな隙間が発生する可能性がありますので、必ず施工前に墨出しを行って下さい。

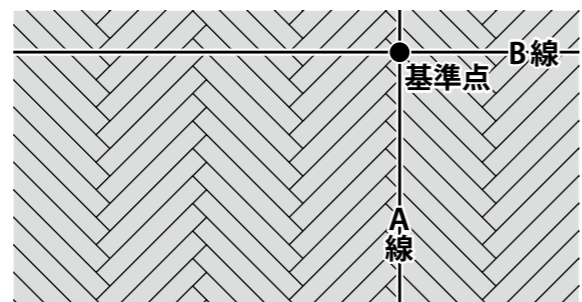

①まず、貼り込みの向きを決めます。割付に基づいて基準点(部屋の中心に来ることが多いです)を決め、基準点を中心に直交する2本の線(A線・B線)を引いていきます。

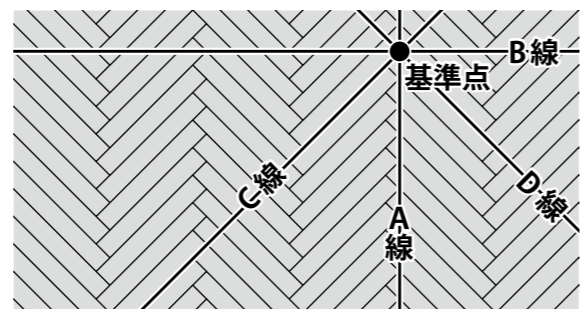

②基準点を中心に、A線・B線に対して45°Cの角度で2本の線(C線・D線)を引きます。

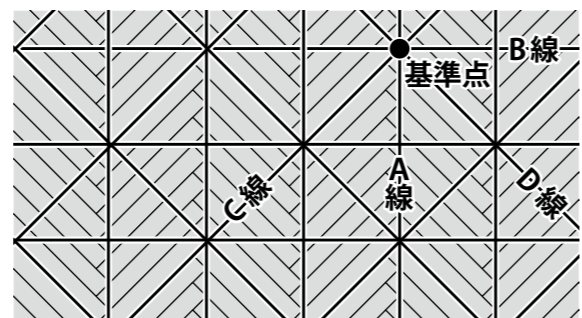

③A線・B線と平行になる線を、【フローリングの長さ÷1.414】の間隔で引きます。長さ420mmの場合は297mmピッチ、300mmの場合は212mmピッチになります。

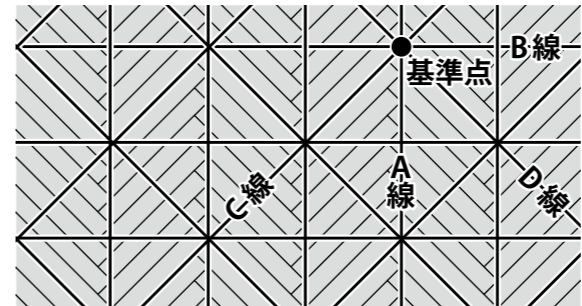

④C線・D線と平行になる線を、フローリングの長さ分の間隔で引きます。この基準線を目安にフローリングを施工していきます。木材は伸縮しますので、あくまで目安として、調整しながら施工して下さい。

直貼りフローリングの施工方法

- 新築RC等でモルタルの湿気が高い現場の事故発生確率が高いです。モルタル、セルフレベルングともに養生期間を十分に(2ヶ月以上推奨)とり、下地の含水率を15%以下まで必ず落としてください。場合により20cm以上、床材が盛り上がる場合もありますのでご注意ください。
- 下地は必ず平滑にすること。平滑になっていないと床表面に小さな段差となって現れます。
- 接着材は2液エポキシボンド(コニシ E350 R等)、または直貼り用1液ウレタンボンド(コニシ KU928 R等)にて施工すること。また、施工後は床材の上にバリウイト等、重しを置いて床材を下地に圧着させること。
- 無垢材は水拭き厳禁です。水拭きすると白く変色したり、塗装ムラがでたり、反ったりします。

無垢パネリングの施工方法

【保質上の注意】

- シュリンク梱包の商品は紫外線等で商品が焼けますので必ずビニールシートなどで覆ってください。

【施工前の確認】

- 当製品は内装用ですので、外装使用には使用しないでください。

【仮並べ】

- 天然木ですので、色合い・木目など一枚一枚異なります。貼り始め前に仮並べをし、色合い、木柄のバランスを確認してください。加工不良・傷がないか、塗装品の場合、塗装ムラがないか品質を一枚一枚確認いただいた上で施工してください。

- ※加工不良、塗装不良などお付きの点があれば、貼る前にご相談ください。
- ※針葉樹の場合多少の欠点(ヤニ筋、ヤニツボ、死節、黒節、節割れ、欠け、軽微な割れなど)が含まれる場合があります。

【施工】

- 柱、間柱、胴縁は乾燥材で反り、曲がりのないものを使い、303~455mm間隔で仕上げてください。内装材の場合は、商品の厚みの2倍以上の長さの釘をご使用ください。
- パネリングを施工する箇所には9~12mm以上の合板を下地張りしてください。
- 下地張りした合板の上に柱、間柱、胴縁の位置を墨出ししてください。
- 湿度の変化で膨張伸縮が生じる場合があります。反りなどが発生しやすい箇所には施工する場合は、裏面に接着剤を塗布してください。
- パネリングの幅方向の両端は、柱や間柱などに密着させず、必ず5~10mm程度のクリアランスを取って造作部材などで施工してください。
- 腰壁上部を漆喰や珪藻土などで仕上げる場合は、湿気により反りや膨張が起こりやすいため、注意が必要です。

不燃ウォールパネルの施工方法

- 下地の環境を整えてください(不陸がないように、乾燥している、ゴミなどが無い等)。
- 施工面の寸法に合わせて下地に墨出し、割り付けを行ってください。石膏ボードの継ぎ目にFPBのジョイント部が来ないようにして下さい。
- 施工前に仮並べをして色や木目のバランスを確かめてください。
- 接着には、ボンドと両面テープを併用したTM工法を推奨しております。コニシボンド TMテープ(両面テープ)と、コニシボンド MPX-1(接着剤)をご使用ください。
- 施工後は化粧材が傷つかないように養生を行ってください。

【施工上の注意】

- 不燃材は破損しやすいので、取り扱いには十分ご注意ください。
- 基材が破損した場合、その粉が化粧面を傷つける場合がありますので、取り扱いに注意ください。
- 内装用の商品ですので、外部には使用しないでください。水濡れや湿気が多いところでの使用は避けてください。
- モルタル下地面への直接貼り付け施工は避けてください。
- 天然木の化粧突板を使用しているため、紫外線による日焼けや変色が起こる場合があります。

お引渡しの前に

※商品ならびに施工上ご不明な点は、弊社または取り扱い店までご連絡ください。

自然塗装のクリーニング

- 無垢フリーリング、複合フローリング、パネリングは樹種、仕上げにかかわらず、シミ・跡形・羽毛立ちの原因や、膨張の可能性もありますので、水拭きや水性ワックスの使用は絶対にしないでください。養生シートを取り除き、チリ・ホコリをきれいに掃除し、基本的には乾いた雑巾で乾拭きを行なってください。
- 石膏ボードなどの細かな粉や埃が木目に入る事があります。エアーで吹き飛ばしてもダメな場合は、硬めの歯ブラシで掻き出してオイルを再塗装してください。

ウレタン塗装のクリーニング

養生シートを取り除き、チリ・ホコリをきれいに掃除し、基本的には乾いた雑巾で乾拭きを行なってください。汚れの取れない場合は、固く絞った雑巾で拭き取ってください。

無料 カットサンプルをご希望の方は宅配便にてお送り致します。
0120-97-4169 までお電話下さい。
携帯の場合は0797-32-5191 FAXは0797-32-5192
受付時間:9:00~19:00

株式会社 ナカムラ・コーポレーション 発注書／見積書

貴社名	
お名前	
ご住所	〒 -
お電話番号	- -
FAX 番号	- -
メールアドレス	@
見積書送付先	FAX / メール / 郵送 / ショールーム来店希望

お見積り内容

商品番号	
商品名	
サイズ	厚 () mm × 幅 () mm × 長 () mm
塗装状態	無塗装 / ウレタン塗装 / 自然塗装 / その他 ()
必要数量	() m ² ※実寸に対して5～10%のロスを含めてご記入ください。
商品の指定について	ご相談されている設計事務所様、工務店様がございましたらご記入ください。 ※自社設計の場合は、「自社」とご記入ください。 ※商品指定されているお施主様がございましたらご記入ください。 ()
お届け希望日	年 月 日 () 曜日

納品先

現場名	
ご住所	〒 -
受取人様名	
受取人様電話	- -

株式会社 ナカムラ・コーポレーション

兵庫 芦屋ショールーム

〒659-0067
兵庫県芦屋市茶屋之町2-22 two-twenty-two 1F
TEL: 0797-32-5191
FAX: 0797-32-5192

東京 渋谷ショールーム

〒150-0002
東京都渋谷区渋谷2-11-6 ラウンドクロス渋谷 1F
TEL: 03-6418-5617
FAX: 03-6418-5618

神奈川 横浜ショールーム

〒220-0004
神奈川県横浜市西区北幸2-3-19
日総第8ビル9F
TEL: 045-311-6662
FAX: 045-311-6663

大阪 梅田ショールーム

〒531-6128
大阪府大阪市北区大淀中1-1-30
梅田スカイビルタワーウエスト 28F
TEL: 06-6440-1651
FAX: 06-6440-1652

資本金 1000万円

代表者 代表取締役 中村 有司

取引銀行 みずほ銀行 灘支店
尼崎信用金庫 芦屋支店 ほか

所属団体 日本フローリング工業会
芦屋市商工会

輸入国 タイ・インドネシア・ミャンマー・
ベトナム・中国・マレーシア・
スウェーデン・ドイツ等



必要事項をご記入のうえ、メールもしくはFAXにてご返信ください。
無垢メールの場合は上記内容を本文に記載するか、添付ファイルにてお送りくださいませ。

株式会社ナカムラ・コーポレーション

FAX: 0797-32-5192

MAIL: mail@muku-flooring.com



Nakamura corp.Presents